AGENDA CULTURAL

31 de Outubro a 06 de Novembro de 2020

Fonte: acidadeon

SINFÔNICA TRAZ JOÃO CARLOS MARTINS AO THEATRO PEDRO II

*Em dupla comemoração - aos 250 anos do compositor alemão Ludwig van Beethoven e aos 90 anos do Theatro Pedro II - a Orquestra Sinfônica de Ribeirão Preto apresenta, dia **31 de outubro, 20h**, a 9ª Sinfonia de Beethoven em concerto on-line, com participação do coro e regência de Roberto Minczuk. O evento contará com participação especial do maestro João Carlos Martins ao piano executando o Adágio do Concerto no 5 - Imperador, de Beethoven.*
*Como assistir: **Youtube***

PROFESSOR DA USP/RIBEIRÃO CRIA CLUBE DE LEITURA PARA UNIVERSITÁRIOS

Para estimular a leitura e a discussão crítica por meio de obras de autores consagrados e novos autores e escritores brasileiros, o professor Osame Kinouchi Filho, da FFCLRP/USP, criou o Clube de Leitura Le Guin. As atividades são realizadas a cada 14 dias, aos sábados, às 17 h, pelo Google Meet. Os interessados devem entrar em contato com o professor Kinouchi Filho através do e-mail okinouchi@gmail.com para receber o link da reunião e o PDF do material a ser debatido.

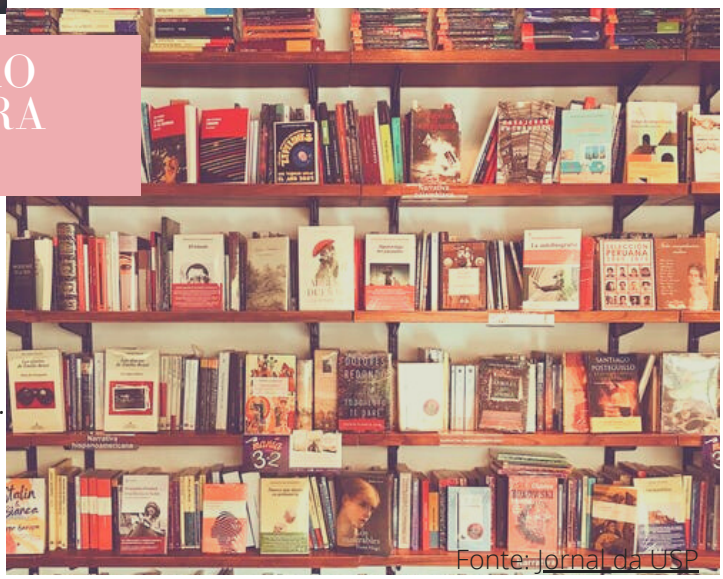
Fonte: Jornal da USP

Fonte: Revide

QUEM MANDOU VOCÊ CASAR ?

Com muito humor, emoção e música, juntos desde 2017, Sr. e Sra. Maloka perceberam que sua sintonia ia muito além da vida amorosa. O Maloka, que já tinha uma carreira consolidada como humorista e digital influencer, passou a introduzir sua então namorada nos vídeos e os dois juntos conquistaram ainda mais fãs com músicas e maluquices. Um show ideal para os casais que se identificam e dão muitas risadas lembrando de suas próprias experiências.
Teatro Municipal, 06 de Novembro, 21h.
Ingresso: megabilheteria

Fonte: Revide

RIBEIRÃO RODEO MUSIC ANUNCIA DATA DA EDIÇÃO 2021 E PROGRAMAÇÃO

*A organização do Ribeirão Rodeo Music confirmou a data para o evento, em 2021, entre os dias **17 e 24 de abril**, no Parque Permanente de Exposições. A grade de shows é composta por Gusttavo Lima, Marília Mendonça, Zé Neto & Cristiano, Maiara & Maraisa, Bruno & Marrone, Felipe Araújo, Henrique & Juliano, além da animação de Pedro Sampaio e Dennis DJ. Ingressos no **site**.*

GRUPO CANTANTES VIRTUAIS MOSTRA SUA VERSÃO DE "AQUARELA DO BRASIL"

*Recém-criado, conjunto vocal formado por membros do Coral da USP divulga seu primeiro vídeo. Para ver o vídeo, clique **aqui**.*

Fonte: Jornal da USP

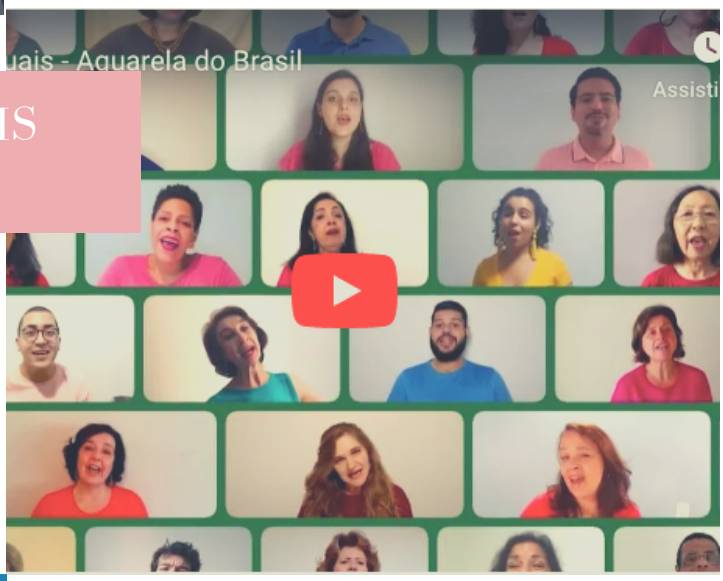

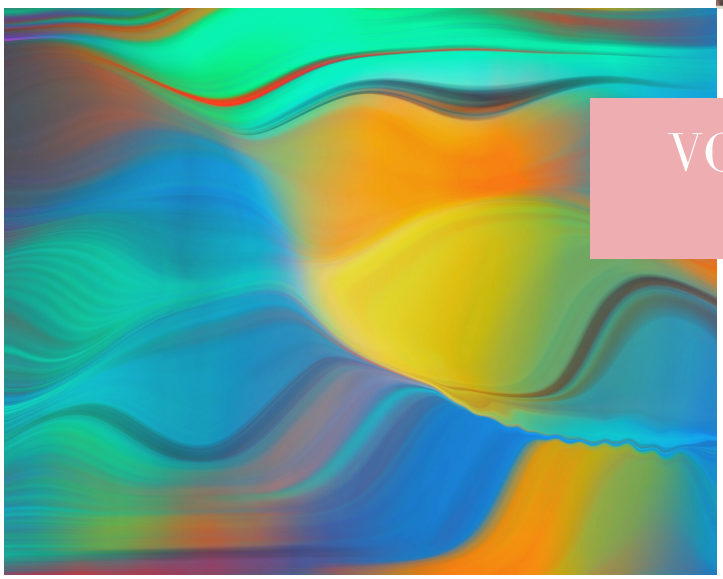

VOCÊ CONHECE TODOS OS CANAIS DA CCEX?

*Você pode interagir com a CCEX por diversas Plataformas. Além do Instagram **@ccexforpusp**, a CCEX está no **YouTube** e também tem um **website** com todos os cursos e atividades oferecidas na FORP. Caso queira divulgar algum evento ou curso, envie-nos um email: **ccex@forp.usp.br***