

### Tabela I - ICMS: VALORES PREVISTOS/ARRECADADOS

Em R\$ 1,00

| Mês              | Previsão de arrecadação |                        | Arrecadado dados definitivos (C) | Quota-parte USP             |                            |                              | Diferença           |                     | Variação %   |              |
|------------------|-------------------------|------------------------|----------------------------------|-----------------------------|----------------------------|------------------------------|---------------------|---------------------|--------------|--------------|
|                  | Orçamento (A)           | SEFAZ-SP (B)           |                                  | Orçamento (D = A x 5,0295%) | SEFAZ-SP (E = B x 5,0295%) | Arrecadado (F = C x 5,0295%) | (G = F-D)           | (H = F-E)           | (I = C / A)  | (J = C / B)  |
|                  |                         |                        |                                  |                             |                            |                              |                     |                     |              |              |
| jan              | 12.527.887.851          | 12.253.045.598         | 11.541.317.637                   | 630.090.119                 | 616.266.928                | 580.470.571                  | -49.619.549         | -35.796.358         | -7,87        | -5,81        |
| fev              | 10.615.349.203          | 11.346.804.798         | 10.759.474.483                   | 533.898.988                 | 570.687.547                | 541.147.769                  | 7.248.781           | -29.539.778         | 1,36         | -5,18        |
| mar              | 13.425.994.948          | 11.876.007.418         | 11.217.431.811                   | 675.260.416                 | 597.303.793                | 564.180.733                  | -111.079.683        | -33.123.060         | -16,45       | -5,55        |
| abr              | 12.577.567.668          | 11.381.640.284         | 11.728.902.021                   | 632.588.766                 | 572.439.598                | 589.905.127                  | -42.683.639         | 17.465.529          | -6,75        | 3,05         |
| mai              | 12.647.702.516          | 11.888.679.043         | 11.216.400.711                   | 636.116.198                 | 597.941.112                | 564.128.874                  | -71.987.324         | -33.812.239         | -11,32       | -5,65        |
| jun              | 12.720.998.711          | 11.889.768.397         | 12.114.212.419                   | 639.802.630                 | 597.995.902                | 609.284.314                  | -30.518.317         | 11.288.412          | -4,77        | 1,89         |
| jul              | 13.074.886.041          | 12.353.421.543         | 11.695.533.364                   | 657.601.393                 | 621.315.337                | 588.226.851                  | -69.374.543         | -33.088.486         | -10,55       | -5,33        |
| ago              | 13.133.594.450          | 12.708.705.146         | 12.237.183.079                   | 660.554.133                 | 639.184.325                | 615.469.123                  | -45.085.010         | -23.715.202         | -6,83        | -3,71        |
| set              | 12.920.892.802          | 12.318.416.450         | 12.729.617.556                   | 649.856.303                 | 619.554.755                | 640.236.115                  | -9.620.188          | 20.681.360          | -1,48        | 3,34         |
| out              | 11.768.351.990          | -                      | -                                | 591.889.263                 | -                          | -                            | -                   | -                   | -            | -            |
| nov              | 11.945.588.876          | -                      | -                                | 600.803.393                 | -                          | -                            | -                   | -                   | -            | -            |
| dez              | 13.144.024.731          | -                      | -                                | 661.078.724                 | -                          | -                            | -                   | -                   | -            | -            |
| <b>Total</b>     | <b>150.502.839.785</b>  | <b>108.016.488.677</b> | <b>105.240.073.080</b>           | <b>7.569.540.327</b>        | <b>5.432.689.298</b>       | <b>5.293.049.476</b>         |                     |                     |              |              |
| <b>Acum. set</b> | <b>113.644.874.189</b>  | <b>108.016.488.677</b> | <b>105.240.073.080</b>           | <b>5.715.768.947</b>        | <b>5.432.689.298</b>       | <b>5.293.049.476</b>         | <b>-422.719.472</b> | <b>-139.639.822</b> | <b>-7,40</b> | <b>-2,57</b> |

Notas:

- (1) Previsão do Orçamento: valor total da LOA/2023. Distribuição mensal elaborada pela CODAGE
- (2) Inclui programas de parcelamento PPI e PEP

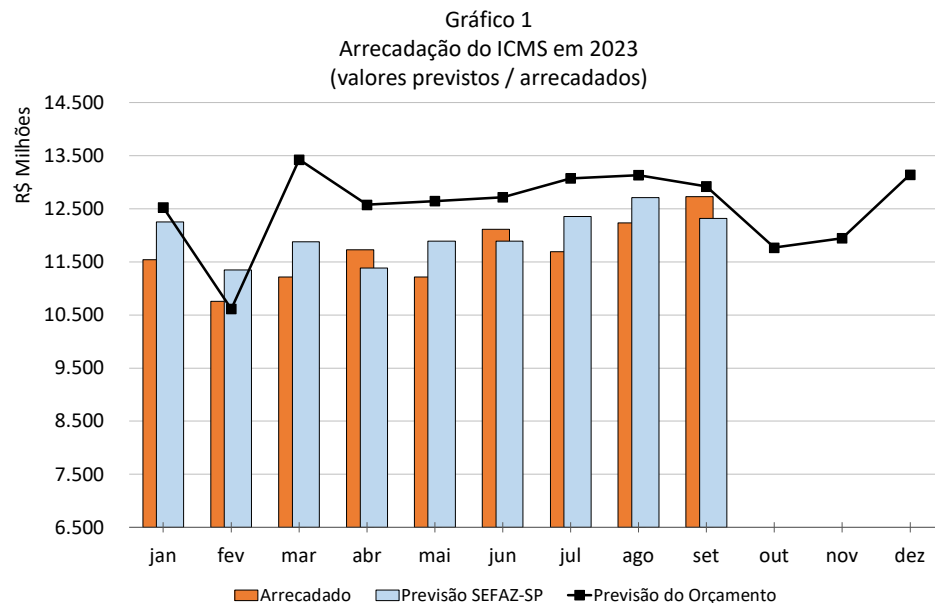

**Tabela II - ANÁLISE COMPARATIVA DA ARRECADAÇÃO DO ICMS 2021-2023**

Em R\$ 1,00

| Mês              | Arrecadado<br>2021<br>(A) | Arrecadado<br>2022<br>(B) | Arrecadado<br>2023<br>(C) | Variação %           |                      |
|------------------|---------------------------|---------------------------|---------------------------|----------------------|----------------------|
|                  |                           |                           |                           | 2023/2021<br>(D=C/A) | 2023/2022<br>(E=C/B) |
| jan              | 10.531.879.529            | 12.470.747.844            | 11.541.317.637            | 9,58                 | -7,45                |
| fev              | 10.214.290.915            | 10.566.932.333            | 10.759.474.483            | 5,34                 | 1,82                 |
| mar              | 11.080.566.663            | 13.364.758.653            | 11.217.431.811            | 1,24                 | -16,07               |
| abr              | 10.187.067.036            | 12.520.201.071            | 11.728.902.021            | 15,14                | -6,32                |
| mai              | 10.539.715.724            | 12.590.016.032            | 11.216.400.711            | 6,42                 | -10,91               |
| jun              | 10.918.235.190            | 12.662.977.920            | 12.114.212.419            | 10,95                | -4,33                |
| jul              | 11.744.442.247            | 13.015.251.162            | 11.695.533.364            | -0,42                | -10,14               |
| ago              | 11.906.542.929            | 13.073.691.801            | 12.237.183.079            | 2,78                 | -6,40                |
| set              | 12.104.030.452            | 12.861.960.290            | 12.729.617.556            | 5,17                 | -1,03                |
| out              | 12.376.762.707            | 11.714.676.244            | -                         |                      |                      |
| nov              | 12.922.608.708            | 11.891.104.749            | -                         |                      |                      |
| dez              | 13.833.629.326            | 13.084.074.509            | -                         |                      |                      |
| <b>Total</b>     | <b>138.359.771.424</b>    | <b>149.816.392.609</b>    | <b>130.502.630.705</b>    |                      |                      |
| <b>Acum. set</b> | <b>99.226.770.684</b>     | <b>113.126.537.106</b>    | <b>105.240.073.080</b>    | <b>6,06</b>          | <b>-6,97</b>         |

Notas:

- (1) Inclui programas de parcelamento PPI e PEP
- (2) Valor descontado da parcela referente aos Programas Habitacionais

Gráfico 2  
Arrecadação de ICMS 2021 a 2023

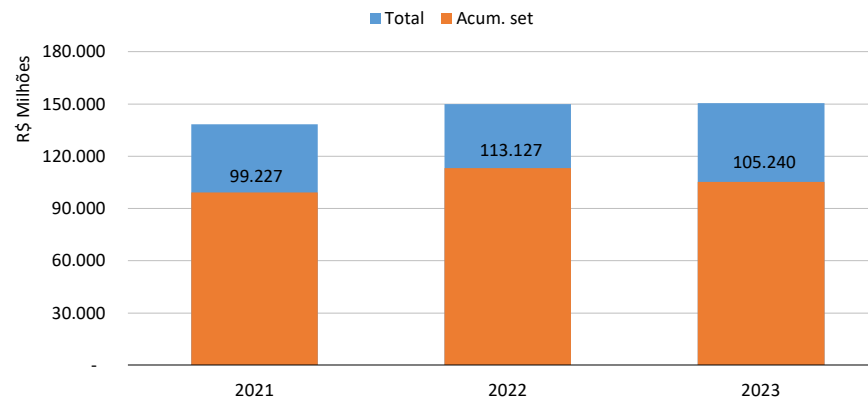

### Tabela III - ANÁLISE COMPARATIVA DA ARRECADAÇÃO DO ICMS 2021-2023

Valores Deflacionados pelo IPCA - a.p. set/2023

Em R\$ 1,00

| Mês              | Arrecadado 2021 (A)    | Arrecadado 2022 (B)    | Arrecadado 2023 (C)    | Variação %        |                   |
|------------------|------------------------|------------------------|------------------------|-------------------|-------------------|
|                  |                        |                        |                        | 2023/2021 (D=C/A) | 2023/2022 (E=C/B) |
| jan              | 12.659.521.941         | 13.580.499.706         | 11.882.242.267         | -6,14             | -12,51            |
| fev              | 12.173.085.776         | 11.392.205.429         | 10.985.029.617         | -9,76             | -3,57             |
| mar              | 13.083.807.836         | 14.178.843.575         | 11.371.847.171         | -13,08            | -19,80            |
| abr              | 11.991.599.619         | 13.143.520.308         | 11.818.266.681         | -1,45             | -10,08            |
| mai              | 12.304.588.259         | 13.154.982.594         | 11.275.925.899         | -8,36             | -14,28            |
| jun              | 12.679.290.468         | 13.143.159.418         | 12.188.252.876         | -3,87             | -7,27             |
| jul              | 13.509.073.376         | 13.601.279.602         | 11.752.911.416         | -13,00            | -13,59            |
| ago              | 13.577.406.644         | 13.711.713.775         | 12.268.999.755         | -9,64             | -10,52            |
| set              | 13.644.333.628         | 13.528.883.109         | 12.729.617.556         | -6,70             | -5,91             |
| out              | 13.779.528.429         | 12.249.835.663         | -                      | -                 | -                 |
| nov              | 14.251.847.335         | 12.383.551.359         | -                      | -                 | -                 |
| dez              | 15.146.011.000         | 13.541.965.419         | -                      | -                 | -                 |
| <b>Total</b>     | <b>158.800.094.311</b> | <b>157.610.439.957</b> | <b>106.273.093.240</b> |                   |                   |
| <b>Acum. set</b> | <b>115.622.707.547</b> | <b>119.435.087.515</b> | <b>106.273.093.240</b> | <b>-8,09</b>      | <b>-11,02</b>     |

Notas:

- (1) Inclui programas de parcelamento PPI e PEP
- (2) Valor descontado da parcela referente aos Programas Habitacionais

Gráfico 3  
Arrecadação de ICMS 2021 a 2023  
(valores reais - Deflator IPCA base: set/23)



Gráfico 4  
Comparação da arrecadação mensal de ICMS 2021 a 2023  
(valores reais - Deflator IPCA base: set/23)



### Tabela IV - ANÁLISE COMPARATIVA DA ARRECADAÇÃO DO ICMS 2021-2023

Valores Deflacionados pelo IPC/FIPE - a.p. set/2023

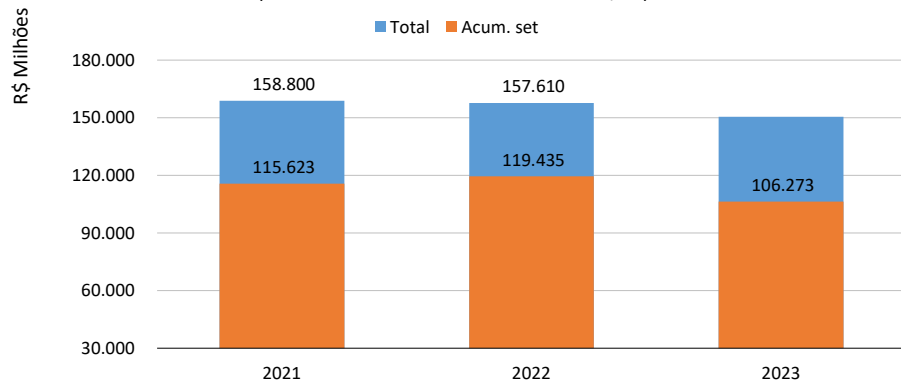
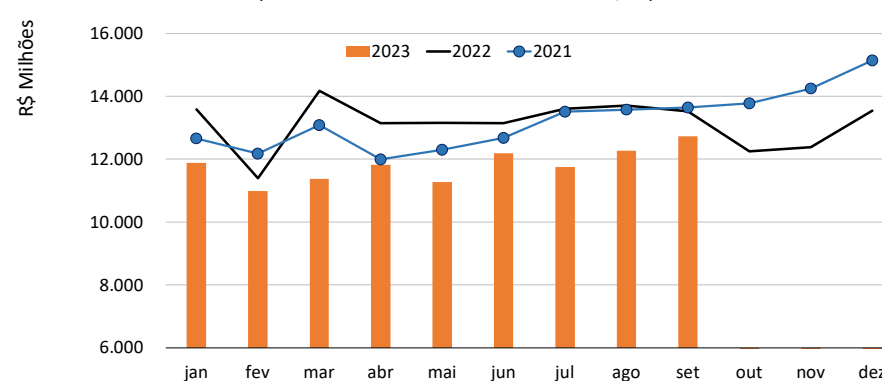
Em R\$ 1,00

| Mês              | Arrecadado 2021 (A)    | Arrecadado 2022 (B)    | Arrecadado 2023 (C)    | Variação %        |                   |
|------------------|------------------------|------------------------|------------------------|-------------------|-------------------|
|                  |                        |                        |                        | 2023/2021 (D=C/A) | 2023/2022 (E=C/B) |
| jan              | 12.545.319.095         | 13.553.276.923         | 11.700.109.365         | -6,74             | -13,67            |
| fev              | 12.139.095.332         | 11.381.763.944         | 10.860.807.715         | -10,53            | -4,58             |
| mar              | 13.075.776.060         | 14.213.403.184         | 11.279.089.656         | -13,74            | -20,64            |
| abr              | 11.968.727.059         | 13.102.949.528         | 11.742.876.849         | -1,89             | -10,38            |
| mai              | 12.332.488.791         | 13.120.906.196         | 11.207.350.200         | -9,12             | -14,58            |
| jun              | 12.672.744.021         | 13.160.096.439         | 12.108.069.885         | -4,46             | -7,99             |
| jul              | 13.494.079.044         | 13.504.591.747         | 11.705.991.510         | -13,25            | -13,32            |
| ago              | 13.486.647.055         | 13.548.970.842         | 12.272.670.910         | -9,00             | -9,42             |
| set              | 13.557.602.973         | 13.313.565.796         | 12.729.617.556         | -6,11             | -4,39             |
| out              | 13.726.440.914         | 12.071.676.095         | -                      | -                 | -                 |
| nov              | 14.229.472.711         | 12.196.159.237         | -                      | -                 | -                 |
| dez              | 15.145.869.346         | 13.347.656.109         | -                      | -                 | -                 |
| <b>Total</b>     | <b>158.374.262.400</b> | <b>156.515.016.040</b> | <b>105.606.583.646</b> |                   |                   |
| <b>Acum. set</b> | <b>115.272.479.430</b> | <b>118.899.524.599</b> | <b>105.606.583.646</b> | <b>-8,39</b>      | <b>-11,18</b>     |

Notas:

- (1) Inclui programas de parcelamento PPI e PEP
- (2) Valor descontado da parcela referente aos Programas Habitacionais

Gráfico 5  
Arrecadação de ICMS 2021 a 2023  
(valores reais - Deflator IPC-FIPE base: set/23)

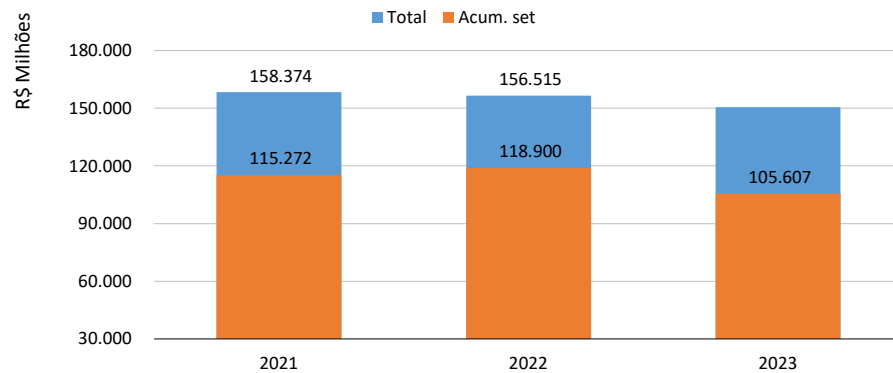

Gráfico 6  
Comparação da arrecadação mensal de ICMS 2021 a 2023  
(valores reais - Deflator IPC-FIPE base: set/23)

