



# Universidade de São Paulo

## CODAGE

Coordenadoria de Administração Geral

Informativo CODAGE – Nº 87

São Paulo, dezembro 2023

O presente informativo, de periodicidade mensal, tem por objetivo manter a comunidade universitária informada sobre o comportamento da arrecadação do ICMS e a evolução do comprometimento dos recursos provenientes do Tesouro Estadual com os gastos gerais da Universidade.

Valores em R\$ milhões

Resumo da Execução	Jan-nov./2022	Jan-nov./2023	Varição %
Receita fonte tesouro	R\$ 6.928,8	R\$ 6.605,2	-4,7%
Despesa fonte tesouro	R\$ 5.744,3	R\$ 6.815,5	18,6%
<i>Folha de Pagamento</i>	<i>R\$ 4.776,1</i>	<i>R\$ 5.710,8</i>	<i>19,6%</i>
<i>Precatórios</i>	<i>R\$ 24,4</i>	<i>R\$ 25,7</i>	<i>5,3%</i>
<i>Custeio e Investimentos</i>	<i>R\$ 943,7</i>	<i>R\$ 1.079,0</i>	<i>14,3%</i>
Comprometimento Folha	68,93	86,46	25,4%
Comprometimento Total	82,90	103,18	24,5%

Tabela 1 – ICMS: valores previstos/arrecadados

Em R\$ milhões

Mês	Previsão de arrecadação		Arrecadado <sup>(2)</sup>	Quota-parte USP		Arrecadado (F = C x 5,0295%)	Diferença		Varição %	
	Orçamento <sup>(1)</sup> (A)	SEFAZ-SP <sup>(2)</sup> (B)		Orçamento (D = A x 5,0295%)	SEFAZ-SP (E = B x 5,0295%)		(G = F - D)	(H = F - E)	(I = C / A)	(J = C / B)
jan	12.528	12.253	11.541	630	616	580	-50	-36	-7,87	-5,81
fev	10.615	11.347	10.759	534	571	541	7	-30	1,36	-5,18
mar	13.426	11.876	11.217	675	597	564	-111	-33	-16,45	-5,55
abr	12.578	11.382	11.729	633	572	590	-43	17	-6,75	3,05
mai	12.648	11.889	11.216	636	598	564	-72	-34	-11,32	-5,65
jun	12.721	11.890	12.114	640	598	609	-31	11	-4,77	1,89
jul	13.075	12.353	11.696	658	621	588	-69	-33	-10,55	-5,33
ago	13.134	12.709	12.237	661	639	615	-45	-24	-6,83	-3,71
set	12.921	12.318	12.730	650	620	640	-10	21	-1,48	3,34
out	11.768	12.653	12.746	592	636	641	49	5	8,31	0,73
nov	11.946	12.464	12.606	601	627	634	33	7	5,53	1,14
dez	13.144			661						
<b>Total</b>	<b>150.503</b>	<b>133.134</b>	<b>130.592</b>	<b>7.570</b>	<b>6.696</b>	<b>6.568</b>				
<b>Acumulado</b>	<b>137.359</b>	<b>133.134</b>	<b>130.592</b>	<b>6.908</b>	<b>6.696</b>	<b>6.568</b>	<b>-340</b>	<b>-128</b>	<b>-4,93</b>	<b>-1,91</b>

Notas:

(1) Previsão do Orçamento: valor total da LOA/2023. Distribuição mensal elaborada pela CODAGE;

(2) Inclui programas anistia fiscal (PPI e PEP).

## 1. ARRECAÇÃO DO ICMS

A base de cálculo para o repasse dos Recursos do Tesouro do Estado - RTE compreende a arrecadação do ICMS, a Dívida Ativa do ICMS (ICMS pago em atraso), os programas de parcelamento de dívidas do ICMS e o desconto dos Programas Habitacionais.



Figura 1: Arrecadação do ICMS em 2023  
(valores previstos / arrecadados)

Na Tabela 1 e Figura 1 são apresentados os valores da estimativa inicial de arrecadação de ICMS – Quota parte do Estado (75%) previsto para 2023 na Lei nº 17.614, de 26/12/2022, Lei Orçamentária Anual (LOA), já descontados os valores do Programa Habitacional, os valores da previsão mensal da Secretaria da Fazenda e Planejamento do Estado de São Paulo – SEFAZ-SP, utilizada como base de cálculo do montante repassado mensalmente à USP (5,0295%), e o valor efetivamente arrecadado.

## 2. COMPROMETIMENTO COM FOLHA DE PAGAMENTO

Na Tabela 2 são apresentadas as informações agregadas da execução financeira da USP em 2023 e que demonstram o comprometimento das liberações

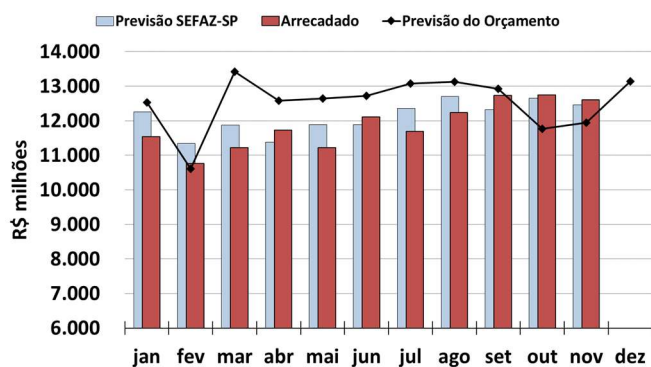
financeiras provenientes do Tesouro Estadual com a despesa de pessoal e seus reflexos.

**Tabela 2 - Comprometimento USP em 2023**

Em R\$ milhões

Mês	Liberações Financeiras USP	Folha de pagamento*	Comprometimento (%)	
			Mensal	Acumulado
Jan	660,49	454,94	68,88	68,88
Fev	534,89	459,76	85,95	76,52
Mar	567,76	452,34	79,67	77,53
Abr	539,32	573,46	106,33	84,28
Mai	615,41	517,01	84,01	84,22
Jun	564,18	589,12	104,42	87,49
Jul	632,60	566,02	89,47	87,80
Ago	606,10	520,91	85,95	87,56
Set	595,84	511,39	85,83	87,37
Out	657,09	531,68	80,92	86,66
Nov	631,52	534,21	84,59	86,46
Dez	-	-	-	-
<b>Total</b>	<b>6.605,21</b>	<b>5.710,83</b>		<b>86,46</b>

Fonte: Planilha CRUESP (<http://e.usp.br/96e>)

\*Nas folhas de pagamento da USP constam os seguintes valores:

a) Folha de abril: R\$ 90,71 milhões referente ao Prêmio de Desempenho Acadêmico; b) Folhas de maio, junho e julho: R\$ 36,19, R\$ 36,45 e R\$ 36,55 milhões, referentes, respectivamente, à primeira, segunda e terceira parcelas da Gratificação de Valorização, Retenção e Permanência.

## 2.1. ICMS Líquido Previsto

A base de cálculo do valor repassado pela Secretaria da Fazenda do Estado de São Paulo à Universidade considera a arrecadação do ICMS descontada a quota-parte dos municípios (25% do total da arrecadação) e os recursos dos Programas Habitacionais.

O valor da arrecadação do ICMS em um dado mês é anunciado em dois momentos no tempo:

- No início do mês a SEFAZ-SP informa o valor da arrecadação prevista. A partir dessa previsão é calculada a quota-parte da Universidade a ser liberada;
- Os valores efetivamente arrecadados (dados definitivos) do mês que se encerrou são lançados no Sistema de Informações Gerenciais de Execução Orçamentária - SIGEO da Secretaria da Fazenda entre o primeiro e o vigésimo dia do mês seguinte. Com base nesse valor é efetuado um ajuste do montante repassado no mês anterior. Essa correção significará um desconto ou acréscimo no valor repassado, caso a arrecadação tenha sido menor ou maior que a previsão de arrecadação feita no início do mês anterior.

Em função desta sistemática, o valor das liberações financeiras da USP, apresentada na Tabela 2, altera-se na medida em que dados mais atualizados da arrecadação do ICMS são conhecidos. Esses ajustes sucessivos fazem com que o valor repassado no mês não expresse necessariamente a participação percentual exata da Universidade no valor do ICMS arrecadado no mês. Para efeito de acompanhamento, elaboramos a Tabela 3 que apresenta a evolução dos valores da arrecadação definitiva do ICMS no exercício e do Programa Especial de Parcelamento - PEP.

**Tabela 3 - Arrecadação de ICMS 2023**

Em R\$ milhões

Mês	ICMS definitivo	PEP	Total
Jan	11.510,82	30,49	11.541,32
Fev	10.730,60	28,87	10.759,47
Mar	11.186,79	30,64	11.217,43
Abr	11.702,52	26,38	11.728,90
Mai	11.189,79	26,61	11.216,40
Jun	12.084,38	29,83	12.114,21
Jul	11.667,19	28,34	11.695,53
Ago	12.210,79	26,40	12.237,18
Set	12.703,66	25,96	12.729,62
Out	12.719,97	25,94	12.745,91
Nov	12.581,43	24,68	12.606,11
Dez	-	-	-
<b>Total</b>	<b>130.287,95</b>	<b>304,15</b>	<b>130.592,10</b>

Fonte: Planilha CRUESP (<http://e.usp.br/96e>).

## 2.2. Liberações Financeiras

De acordo com o Decreto 29.598 de 02/02/1989 (<https://goo.gl/nyCz9b>) e a Lei nº 17.555, de 20/07/2022 (LDO 2023), cabe à USP a porcentagem de 5,0295% da arrecadação de ICMS Líquido do Estado de São Paulo.

A coluna “Liberações Financeiras” da Tabela 2 apresenta os valores totais repassados mensalmente, resultantes da aplicação desse percentual mais ou menos as correções relativas às diferenças de arrecadação de meses anteriores. Estão inclusos também nesta coluna os valores repassados à Universidade referentes às receitas advindas do Programa Estadual de Parcelamento – PEP.

A Tabela 4 apresenta o detalhamento dos débitos e créditos efetuados pela SEFAZ-SP que, juntamente com a quota-parte da Universidade sobre o ICMS (5,0295%), compõem o valor recebido no mês.

**Tabela 4 – Créditos e Débitos além da Quota-Parte prevista para o Mês**

Em R\$ milhões

Mês	Diferença mês anterior	PEP <sup>(1)</sup>	Total
Jan	42,67	1,56	44,23
Fev	-37,33	1,53	-35,80
Mar	-30,99	1,45	-29,54
Abr	-34,66	1,54	-33,12
Mai	16,14	1,33	17,47
Jun	-35,15	1,34	-33,81
Jul	9,79	1,50	11,29
Ago	-34,51	1,43	-33,09
Set	-25,04	1,33	-23,72
Out	19,38	1,31	20,68
Nov	3,34	1,30	4,65
Dez	-	-	-
<b>Total</b>	<b>-106,38</b>	<b>15,62</b>	<b>-90,76</b>

Fonte: Planilha CRUESP (<http://e.usp.br/96e>).

Nota:

(1) Quota-parte sobre PEP apurado no mês anterior;

### 2.3. Folha de pagamento

O valor bruto da folha de pagamento apresentado na Tabela 2 obedece à metodologia pactuada pelo CRUESP para expressar as despesas com pessoal e reflexos, a saber:

- O salário líquido pago de ativos e aposentados;
- Abatimento dos Royalties;
- As obrigações patronais e de lei;
- Valores pagos a título de auxílio creche, alimentação e refeição;
- A provisão feita para o pagamento do 13º salário, distribuído na proporção de 1/12 a cada mês; e
- A provisão feita para o pagamento do adicional constitucional de férias (1/3), distribuído uniformemente na proporção de 1/36 a cada mês.
- Inclui restos a pagar e despesas de anos anteriores.

No item 2, conforme previsto na LDO (Lei nº 17.555/2007/2022) os recursos correspondentes à participação das Universidades na compensação financeira devida ao Estado em função da exploração de petróleo e gás natural (Lei nº 16.004, de 23 de novembro de 2015) passaram a ser deduzidas da Insuficiência Financeira das Universidades proporcionalmente à participação destas no total da insuficiência do Estado. Assim, os valores de

folha de pagamento do mês corrente são deduzidos os valores apurados pela SEFAZ-SP e pela SPPREV da receita de Royalties no mês anterior conforme apresentado na Tabela 5.

Nos itens 5 e 6, provisão para o 13º salário e férias, a distribuição ao longo do ano contribui para suavizar os picos de gastos com pessoal que ocorrem nos períodos de férias escolares e em novembro e dezembro, quando é pago o 13º salário. Para que não se cometa dupla contagem, são expurgados da folha de pagamento mensal o valor do adicional constitucional de férias (1/3) pago em cada mês, e a antecipação do 13º salário para os funcionários celetistas.

**Tabela 5 - Compensação Insuficiência Financeira da USP em 2023 da receita de Royalties**

Em R\$ milhões

Mês	Compensação Insuficiência Financeira
Jan	8,59
Fev	0,84
Mar	13,22
Abr	1,11
Mai	2,07
Jun	14,97
Jul	2,18
Ago	2,12
Set	15,72
Out	2,54
Nov	2,29
Dez	-
<b>Total</b>	<b>65,65</b>

Fonte: Planilha CRUESP (<http://e.usp.br/96e>).

### 2.4. Porcentagem de Comprometimento

A coluna “Porcentagem de Comprometimento Mensal” da Tabela 2 demonstra o comprometimento do repasse financeiro ocorrido no mês, com a folha de pagamento do mesmo mês. A coluna “Porcentagem de Comprometimento Acumulado” demonstra o comprometimento dos repasses financeiros acumulados no ano, com as folhas de pagamento acumuladas em igual período.

### 3. Evolução da média móvel do comprometimento com pessoal em 12 meses

Nas Figuras 2 e 4 são apresentadas as medidas de tendência dos percentuais de comprometimento anual (média móvel). Assim, cada ponto da figura representa o percentual calculado a partir da divisão do somatório das folhas de pagamento dos últimos 12 meses pelo somatório das parcelas de recursos financeiros repassados à USP nos últimos 12 meses.



Figura 2 - Evolução da média móvel do comprometimento da receita do Tesouro com pessoal - %

### 4. Evolução da média móvel do comprometimento da despesa total em 12 meses

Nas Figuras 3 e 4 são apresentadas as médias móveis dos percentuais de comprometimento da receita com a despesa total em 12 meses. Assim, cada ponto da figura representa o percentual calculado a partir da divisão do somatório das despesas de pessoal, precatórios, custeio e capital nos últimos 12 meses pelo somatório das parcelas de recursos financeiros repassados à USP nos últimos 12 meses.



Figura 3 - Evolução da média móvel do comprometimento da receita do Tesouro com a despesa total - %

### 5. Evolução da média móvel do comprometimento por item de despesa em 12 meses

Na Figura 4 são apresentadas as médias móveis dos percentuais de comprometimento por item de despesa em 12 meses nos últimos 8 anos. Estes percentuais são calculados a partir da divisão do somatório das folhas de pagamento e da despesa total realizada nos últimos 12 meses pelo somatório das parcelas de recursos financeiros repassados à USP nos últimos 12 meses.

Na Figura 4 há o destaque para os valores de máximo e mínimo do comprometimento acumulado em 12 meses com despesas de custeio, capital e precatórios.

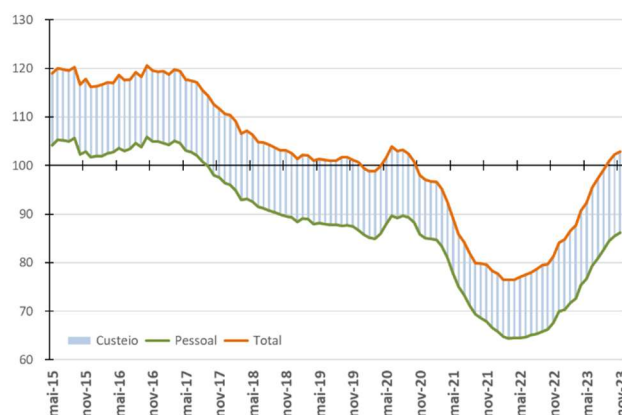

Figura 4 - Evolução da média móvel do comprometimento por item de despesa em 12 meses - %

#### Disseminação Eletrônica

O Informativo CODAGE é distribuído eletronicamente na página da CODAGE: [www.usp.br/codage/](http://www.usp.br/codage/)