

FLUXO VERDE - CLASSIFICAÇÃO DE RISCO E ESCUTA

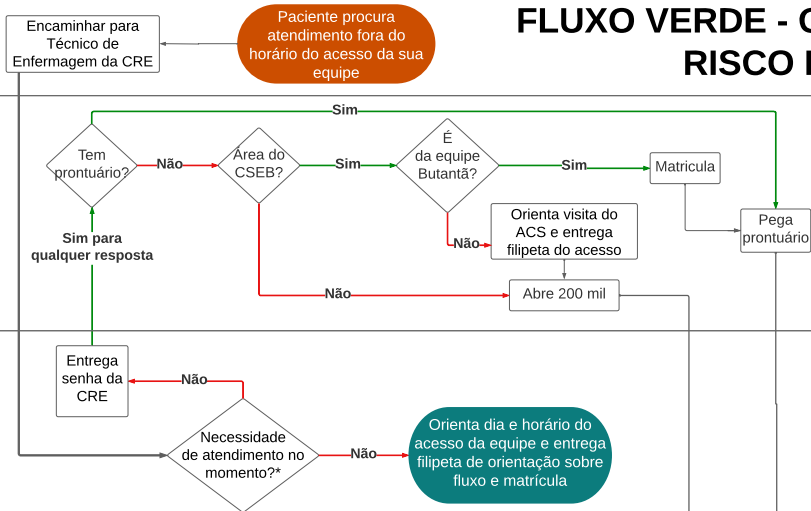

- *Perguntas para técnica de enfermagem avaliar necessidade de atendimento no momento**
- 1- Sintomas agudos ou piora de sintomas crônicos?
 - 2- Exposição de risco para IST há menos de 72h?
 - 3- Solicitação de teste de gravidez?
 - 4- Vulnerabilidade: situação de rua, suspeita de violência, idoso frágil sem suporte, caso que necessita de acompanhamento mas raramente comparece?

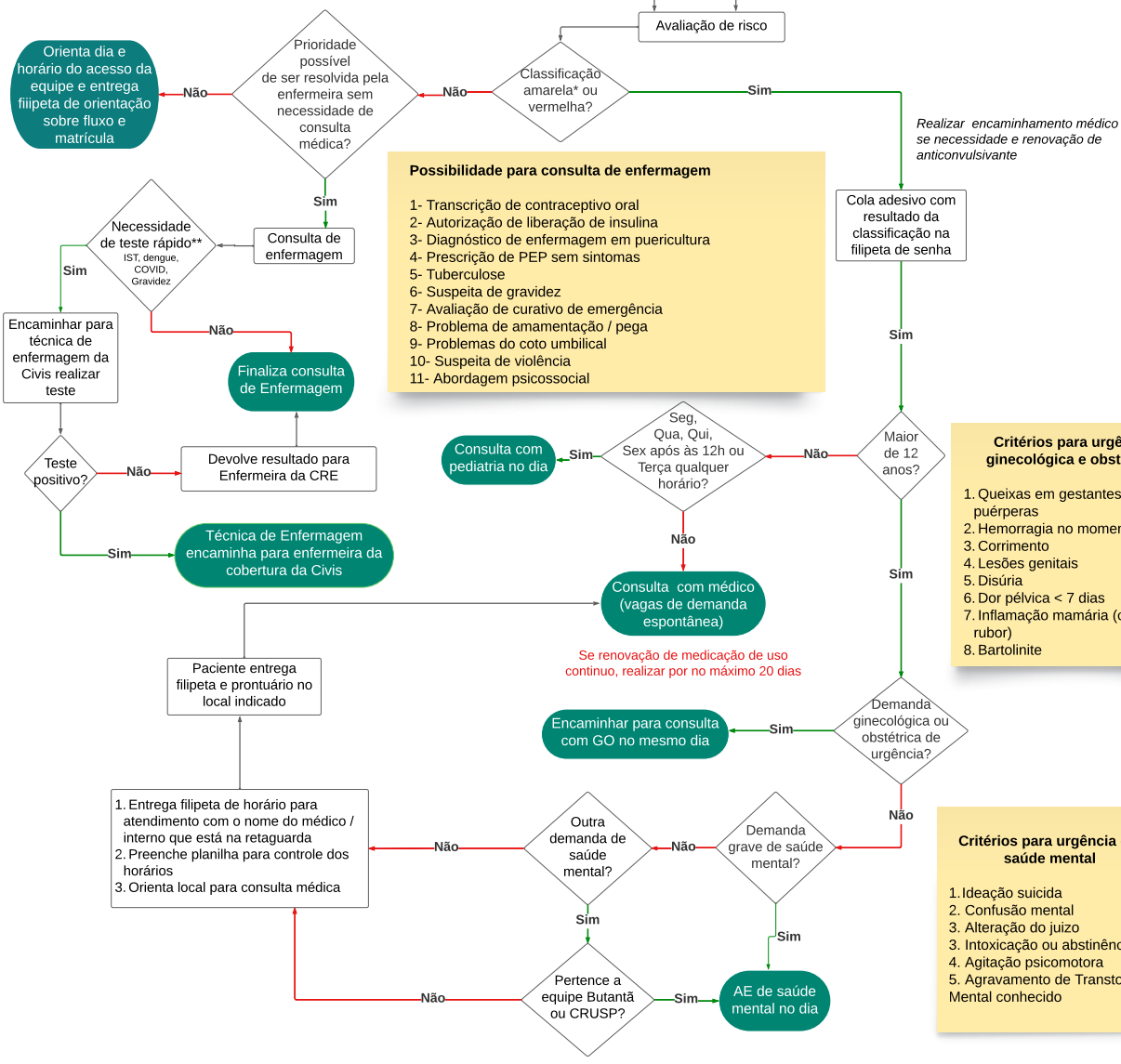

- Possibilidade para consulta de enfermagem**
- 1- Transcrição de contraceptivo oral
 - 2- Autorização de liberação de insulina
 - 3- Diagnóstico de enfermagem em puericultura
 - 4- Prescrição de PEP sem sintomas
 - 5- Tuberculose
 - 6- Suspeita de gravidez
 - 7- Avaliação de curativo de emergência
 - 8- Problema de amamentação / pega
 - 9- Problemas do coto umbilical
 - 10- Suspeita de violência
 - 11- Abordagem psicossocial

- Critérios para urgência ginecológica e obstétrica**
1. Queixas em gestantes ou puerperas
 2. Hemorragia no momento
 3. Corrimento
 4. Lesões genitais
 5. Disúria
 6. Dor pélvica < 7 dias
 7. Inflamação mamária (calor, rubor)
 8. Bartolinite

- Critérios para urgência em saúde mental**
1. Ideação suicida
 2. Confusão mental
 3. Alteração do juízo
 4. Intoxicação ou abstinência
 5. Agitação psicomotora
 6. Agravamento de Transtorno Mental conhecido