

Ser Professor(a) na Rede Municipal de Educação em Diadema A identidade da educação

Sonia M P Kruppa

Out./2021

SER PROFESSOR(A) É TRANSITAR NO TEMPO E NO ESPAÇO



A apresentação:

1. A cidade – um território em movimento.
2. A política e seus desafios
3. A educação – ser professor
4. Eixos possíveis de currículo

ESCOLA NÃO É PRÉDIO!

O TERRITÓRIO E A CIDADE EDUCAM

Retomar o conceito do território vivido/usado (Milton Santos)
Por uma nova topografia social a partir de cada escola

A UTOPIA EM CURSO:
O PROJETO POLÍTICO PEDAGÓGICO DO TERRITÓRIO

“A construção da topografia social busca identificar e entender a cidade a partir do seu lugar próprio posicionado em função de outros lugares.

Ela provoca um (re)conhecer, no sentido de conhecer novamente, o próprio lugar no interior da cidade a partir das condições encontradas em outras localizações.

Reconhecer as características e condições existentes nesse mesmo lugar em relação as características e condições constituídas em outros lugares implica em posicionar-se, territorial e politicamente, no sistema de lugares que compõem a cidade.” – (Cedest (PUCSP-INPE)

Fatos que ordenam o espaço

- 1925 – criação da Represa Billings.
- 1947 - Via Anchieta – Industrialização.
- 1948 – Diadema torna-se distrito.
- 1959 – Assume a condição de município.
- 1974 – Rodovia dos Imigrantes.



Eldorado, década de 30. Disponível em: Diadema – Referências históricas: 1501 – 2000. PMD, 20



Inauguração da primeira pista da via Anchieta. Disponível em: Diadema – Referências históricas: 1501 – 2000. PMD, 20

A cidade vai se fazendo....

1948

4 núcleos:

Piraporinha

Eldorado

Vila
Conceição

Taboão

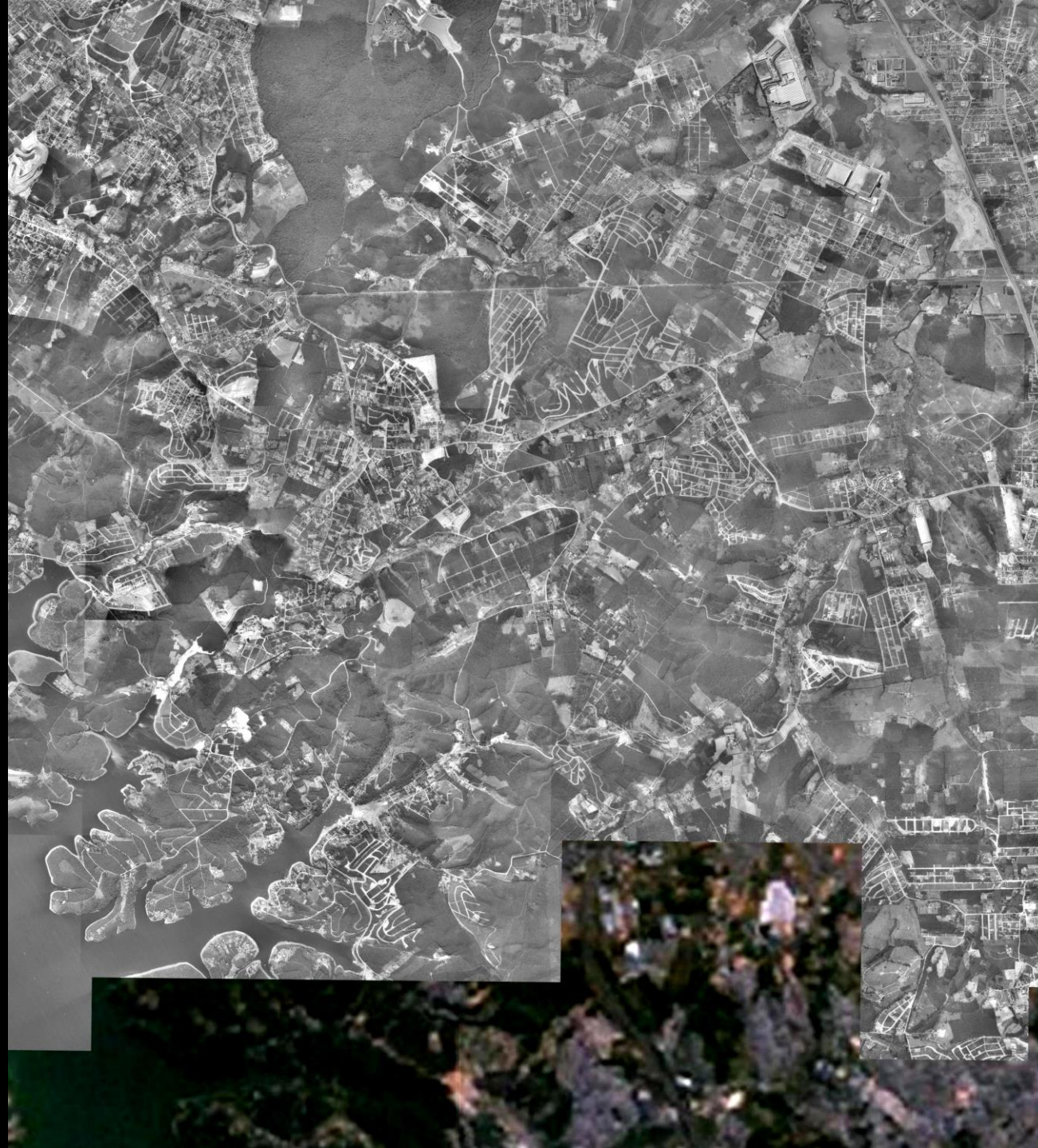

Aerofoto 1958 (Geoportal Memória Paulista)

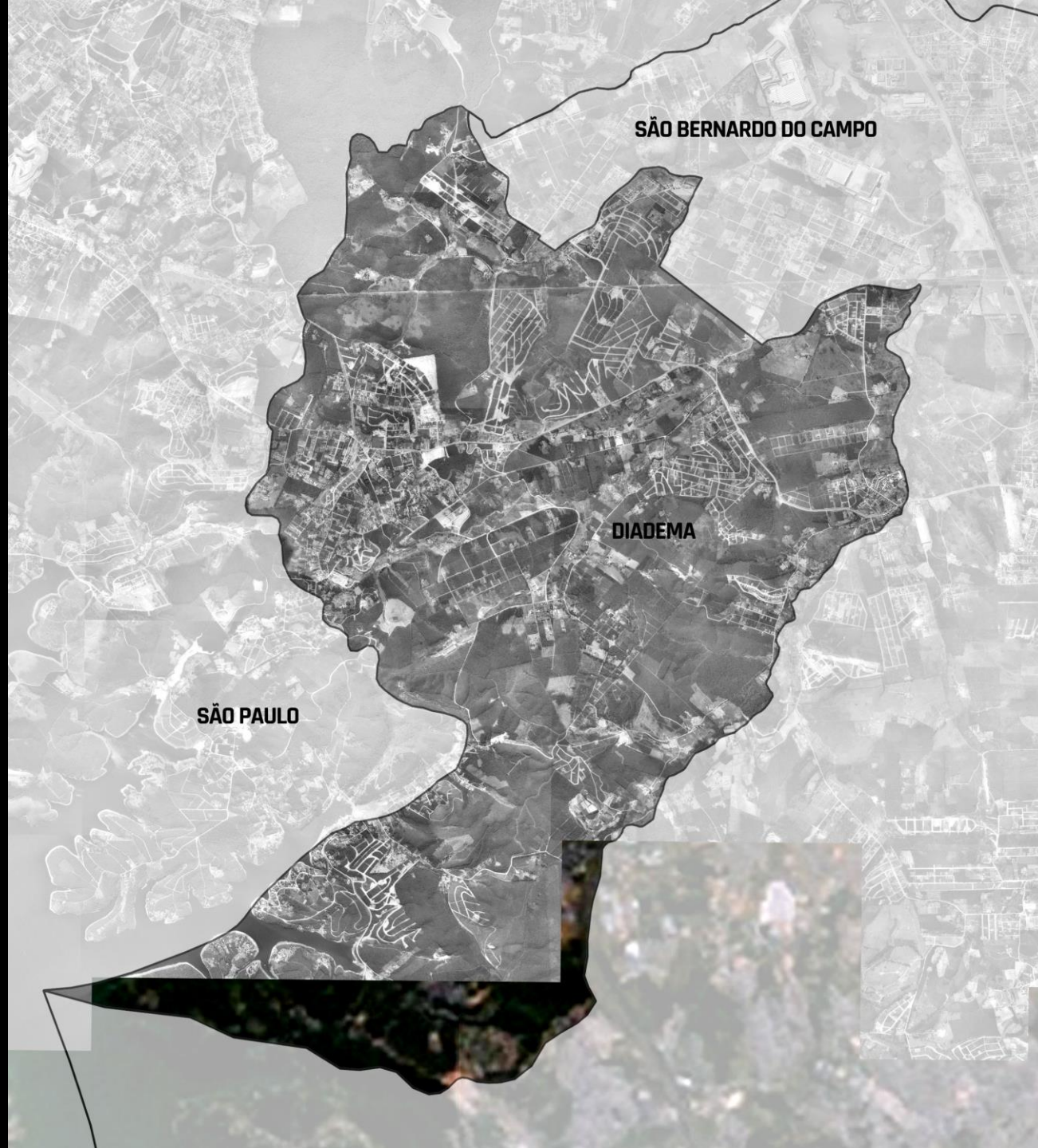

SÃO BERNARDO DO CAMPO

DIADEMA

SÃO PAULO



SÃO BERNARDO DO CAMPO

DIADEMA

SÃO PAULO

Ligações São Paulo-Diadema-São Bernardo
Av. Antonio Piranga / Av. Piraporinha
Estrada dos Alvarengas



Ligações São Paulo-Diadema
Estrada da Jararaca (atual Av. Brasília)
Estrada da Água Funda



SÃO BERNARDO DO CAMPO

DIADEMA

SÃO PAULO

Ligação Diadema-Rod. Anchieta
Av. Fagundes de Oliveira



SÃO BERNARDO DO CAMPO

DIADEMA

SÃO PAULO

Ligações internas Diadema

Av. Alda

Av. Casa Grande



Vias citadas sobre aerofoto atual
(Geoportal Memória Paulista)

MUNICIPIO

DE

SANTO BERNARDO DO CAMPO

ESCALA APROXIMADA 1:20000



SÃO BERNARDO DO CAMPO.
PLANTA GERAL
ESCALA 1:10000
ORGANIZADA PELO SERVIÇO DE TOPOGRAFIA E CADASTRO
PREFEITURA MUNICIPAL. 1.953.

MUNICÍPIO DE SÃO ANDRÉ



O que fica para ser aprofundado/conhecido

- Processo de urbanização violenta – transformação rápida e dramática do território

A densidade populacional:

- 1920 - ?
- 1960 - 12.308 hab.
- 1980 - 228.660 hab .
- 2000 - 357.064 hab.
- 2020 - 426 757 habitantes, sendo o 14.º município mais populoso do estado e o 57.º dos 5570 municípios do Brasil.

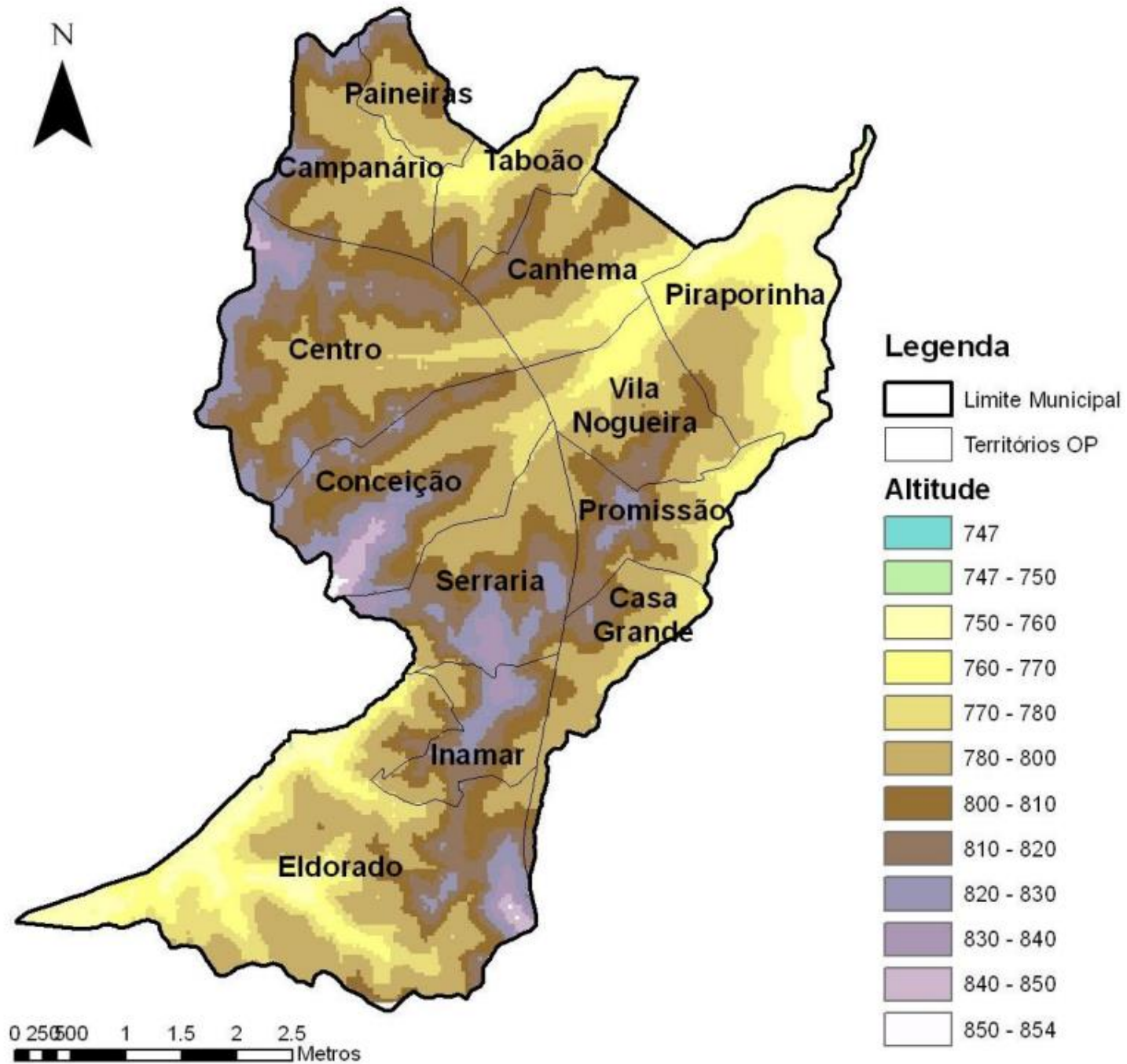

O que fica para ser aprofundado/conhecido

- Represa – Água e energia
- Adensamento populacional – violência e força
- Diadema é a segunda menor cidade da região, com 30,84 Km² de área, treze vezes menor que São Bernardo do Campo .
- Em 2010, entretanto, possui densidade populacional 6,7 vezes maior que a deste município. Era a maior densidade do Grande ABC e a segunda do País, com 12.519,1 habitantes por Km², perdendo apenas para São João do Meriti (RJ).
- Eixos integradores da cidade - as rodovias

A política

- Adensamento Populacional como força
- Emancipação do município - Vila Conceição – (mais isolada – vira o centro político)
- As contradições do adensamento populacional – o movimento popular
- Anos 80 – a eleição de um partido de trabalhadores no governo da cidade

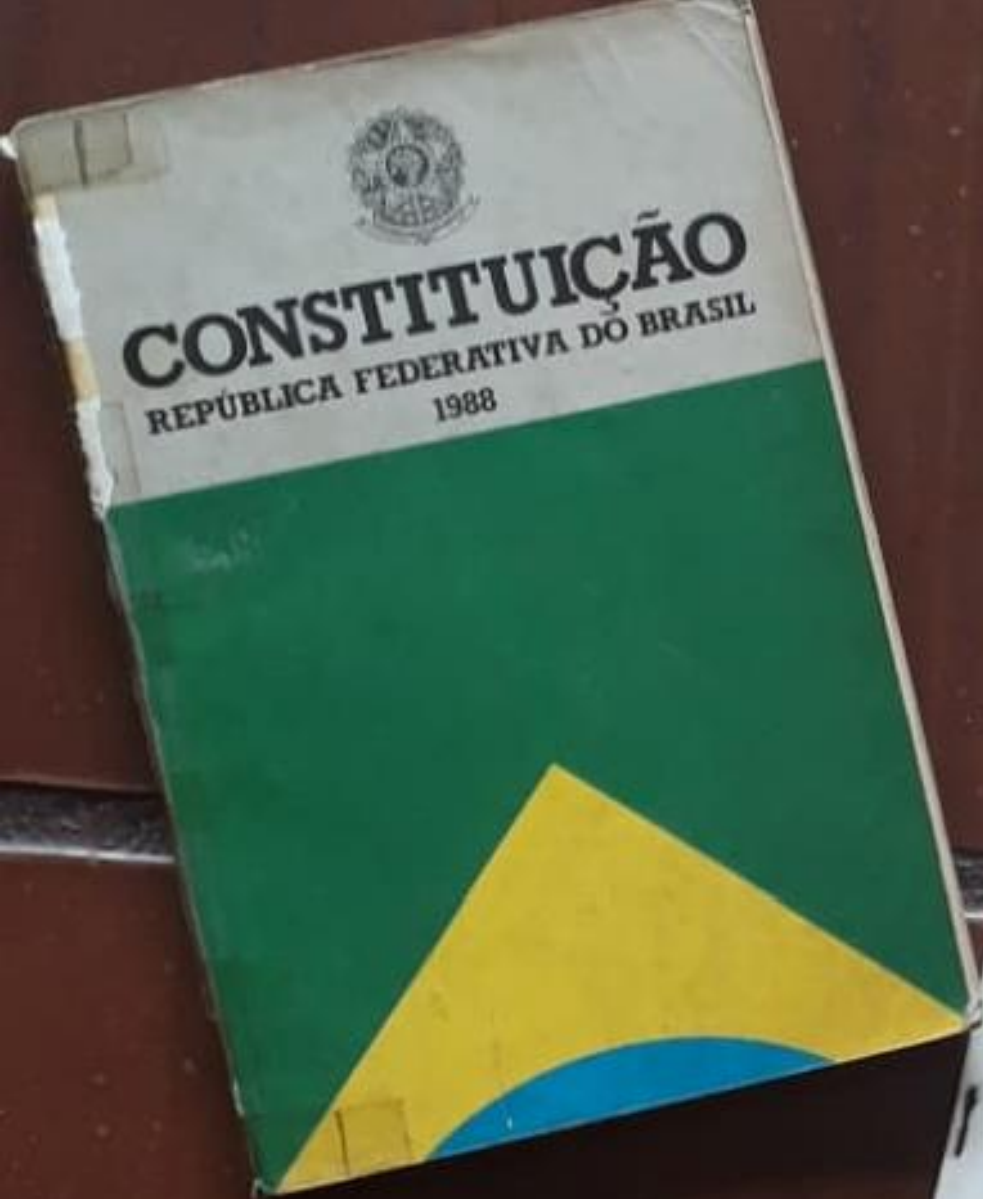

Anos 1980

A Luta pelos Direitos Sociais -
O direito a ter direitos e a
participação social:

Movimento - Moradia/Habitação

Movimento – Saúde

Movimento – A arte e o Hip Hop
(Inamar e Campanário) – a
resposta à “cidade violenta”.

Movimento – Educação: a luta
das mulheres por creche em
Eldorado

Mulheres em movimento – no
esporte as mulheres dão
resposta a vida.

Compras comunitárias

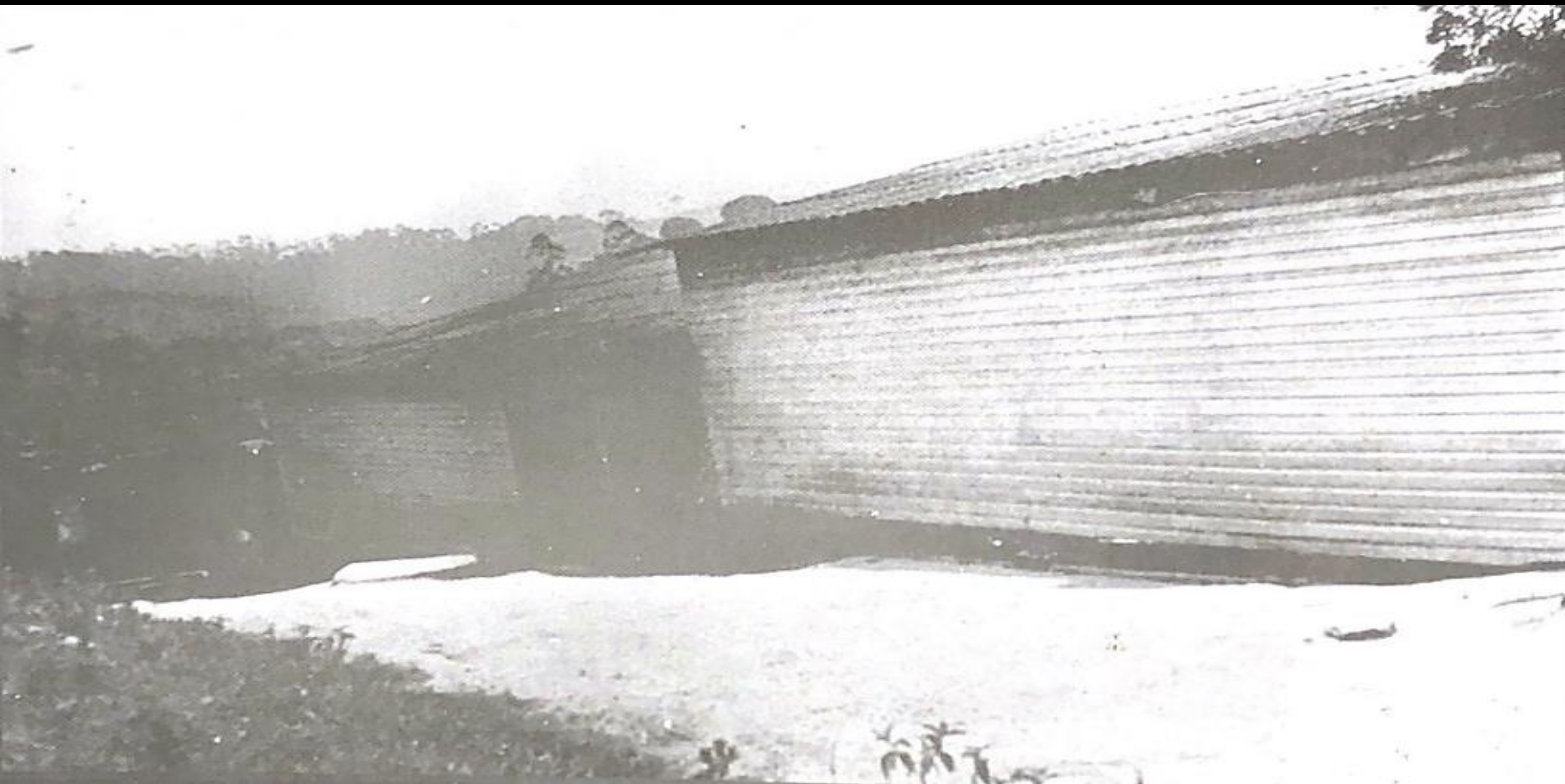

Grupo Escolar de Eldorado em 1957. Disponível em: Diadema: caminhos e lugares. Departamento de Cultura. PMD,

memória

O Buraco do Gazuza faz 30 anos

Epopeia da ocupação do espaço em Diadema ganha estudo desenvolvido por dois técnicos da cidade, com imagens no livro 'Diadema e a Cidade Informal'



HÁ 30 ANOS.

Passatas e enfrontamentos entre ocupantes e policiais marcaram um dos atos sociais mais profundos na história de Diadema: a arquiteta Loli acompanhou de perto os acontecimentos de 1989

O dia a dia da ocupação do chamado Buraco do Gazuza ganhou cobertura cotidiana por parte do **Diário do Grande ABC**.

São inúmeras reportagens e cemenas de fotografias, várias das quais inéditas e sistematizadas em negativos em preto e branco pelo Banco de Dados do Jornal. Um material fotográfico que valerá uma exposição, 30 anos depois.

O artigo que se segue leva a assinatura da arquiteta Maria Luísa Z. Gagliardi, a Loli, presidente do Conselho de Patrimônio de Diadema, e de Sérgio Luiz Freitas Santos, do Grupo de Apoio Técnico ao Conselho de Patrimônio – Grupo Pro-IPHAC.

Uma experiência nacional

Texto: Loli Gagliardi e Sérgio Santos

Há pouco mais de 30 anos, em 4 de agosto de 1989, 300 famílias ocuparam

uma área de 150 mil metros quadrados no bairro Casa Grande, conhecida como 'Buraco do Gazuza', corruptela de 'Garzouze', sobrenome do proprietário da área. Poderia ser mais uma ocupação em área particular, a diferença é que a Prefeitura já tinha intenção de declarar de utilidade pública para fins habitacionais e de lazer, como assim fez em dezembro de 1989.

A ocupação antecipada do terreno por parte do Movimento de Moradia provocou um enfrentamento entre a Prefeitura e os moradores, que resultou numa ação de reintegração de posse, executada em uma ação policial.

Para diminuir o conflito, foi efetuado acor-

do com os ocupantes da área que foram assentados em parte do terreno, atual Núcleo Habitacional Gazuza, que passou por processo de urbanização, com 44 travessas denominadas com nome de santos; sendo que na outra metade foi implantado projeto habitacional em parceria com a Associação de Construção Comunitária de Diadema e a Caixa Econômica Federal.

Conhecido como Conjunto Habitacional Gazuza ou Alba II, foi a primeira experiência de construção verticalizada em regime de mutirão realizado no Brasil, atualmente é reconhecido como um bem cultural de Diadema.

O assunto é tratado no livro *Diadema e a Cidade Informal* (idem, São Paulo, 2011); mestrado de Lício Gonzaga Lobo Junior; Divisão de Cadastro e Banco de Dados do Departamento de Desenvolvimento Urbano da Prefeitura de Diadema.



Figura 1.1 e 1.2. Realização de obras de drenagem por mutirão - União II - Diadema (déc. 1980)
Fonte: PMD/SHDU.



Figura 1.3. Urbanização da Vila Modelo - Diadema (1987)
Fonte: PMD/SHDU (1987).

Figura 1. Núcleo habitacional Gazuza - Diadema
Foto da autora



Figura 1.4. Núcleo habitacional Morro do Samba em Diadema. Ocupação (1992)
Fonte: PMD/SHDU.

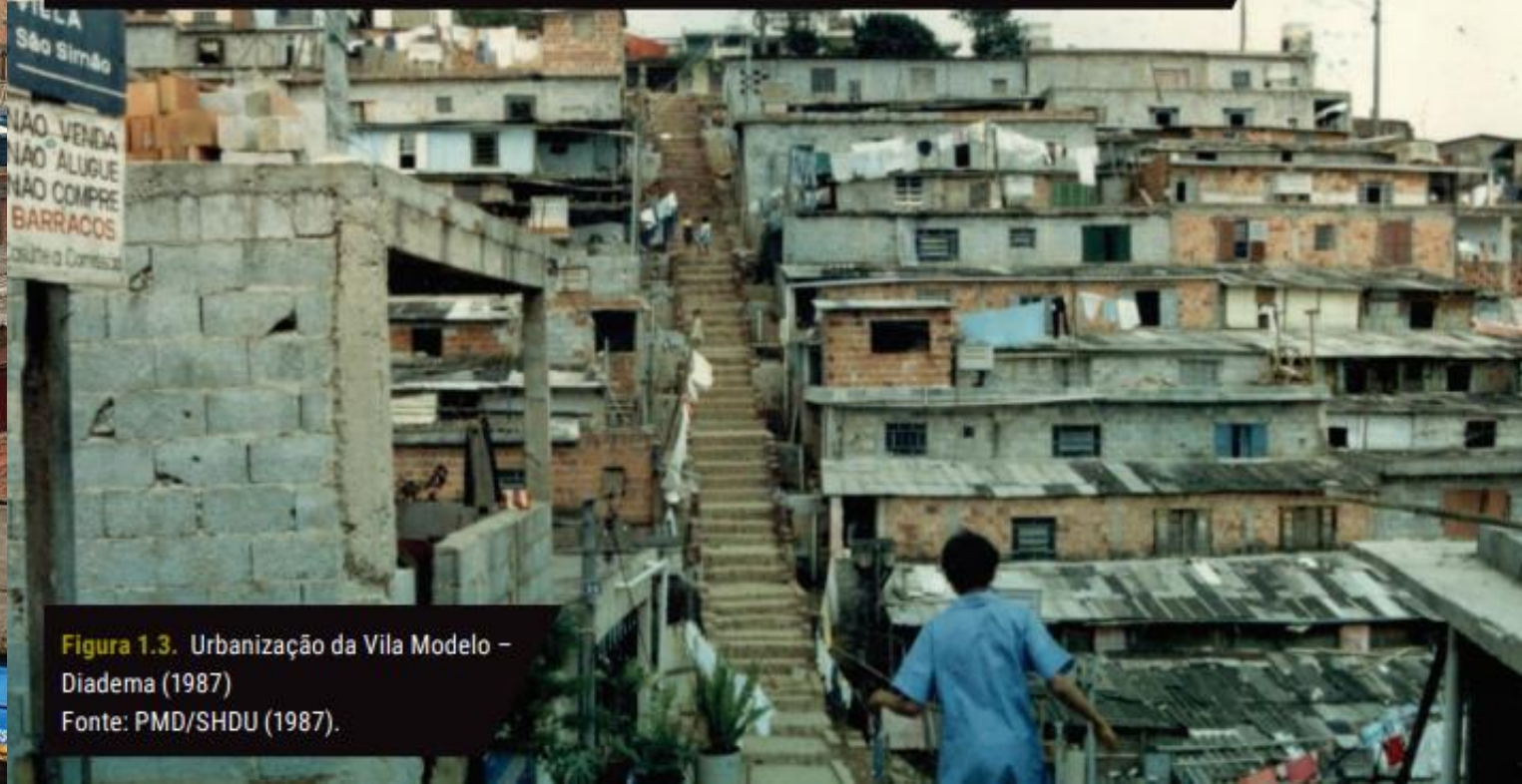

Figura 1.5. Núcleo habitacional Morro do Samba em Diadema - Urbanização (1995/1996)
Fonte: PMD/SHDU.

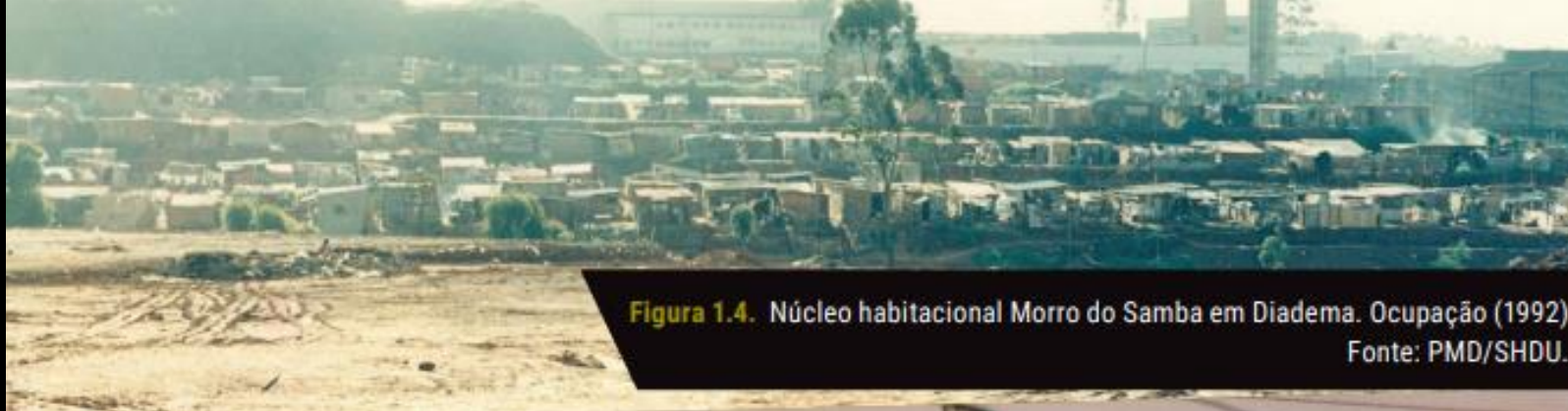

Figura 1.6. Núcleo habitacional Morro do Samba em Diadema - Melhorias Habitacionais realizadas com recursos do programa PSH (2008/2009)
Fonte: PMD/SHDU. (2009)

Quais princípios se retira da história de Diadema?

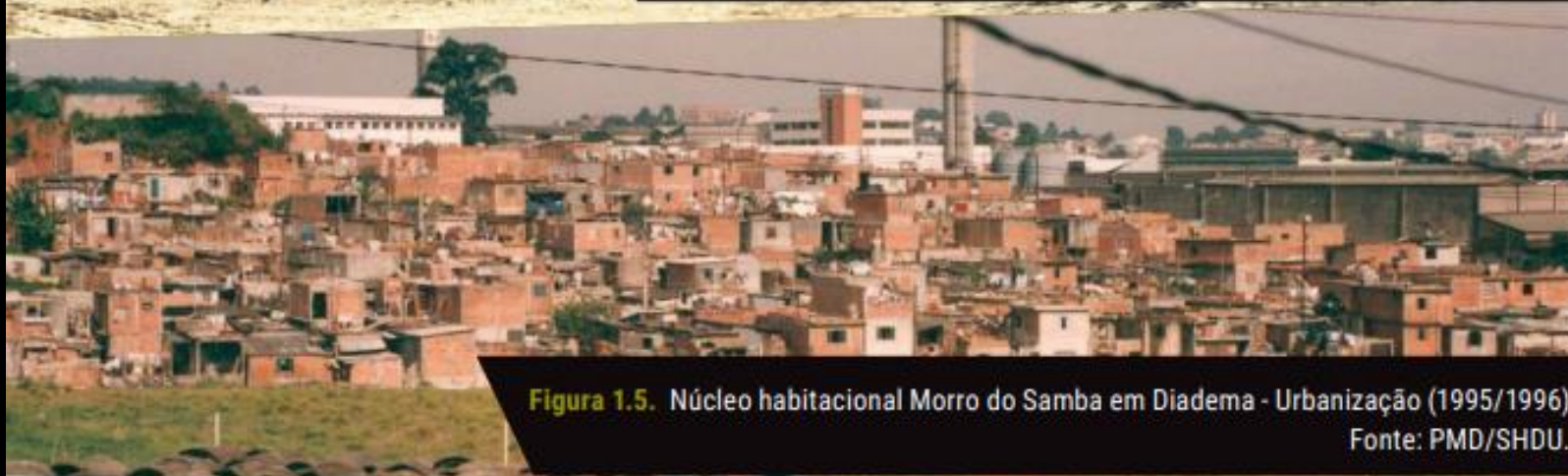
- A força dos coletivos.
- A participação popular.
- A democracia como caminho – gestão democrática e participativa.

A produção já realizada pode ajudar o processo criativo, participativo atual.

- Recuperar as histórias e os materiais produzidos.

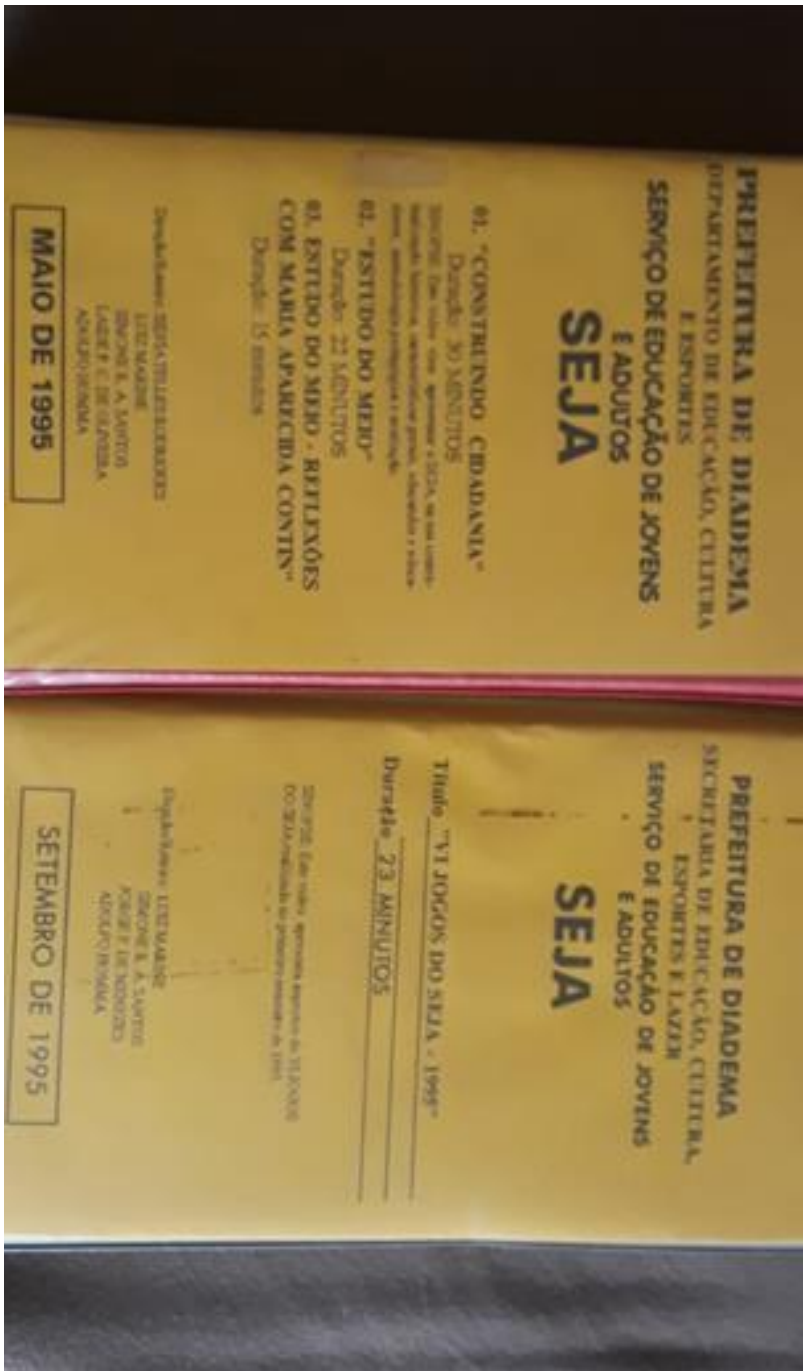

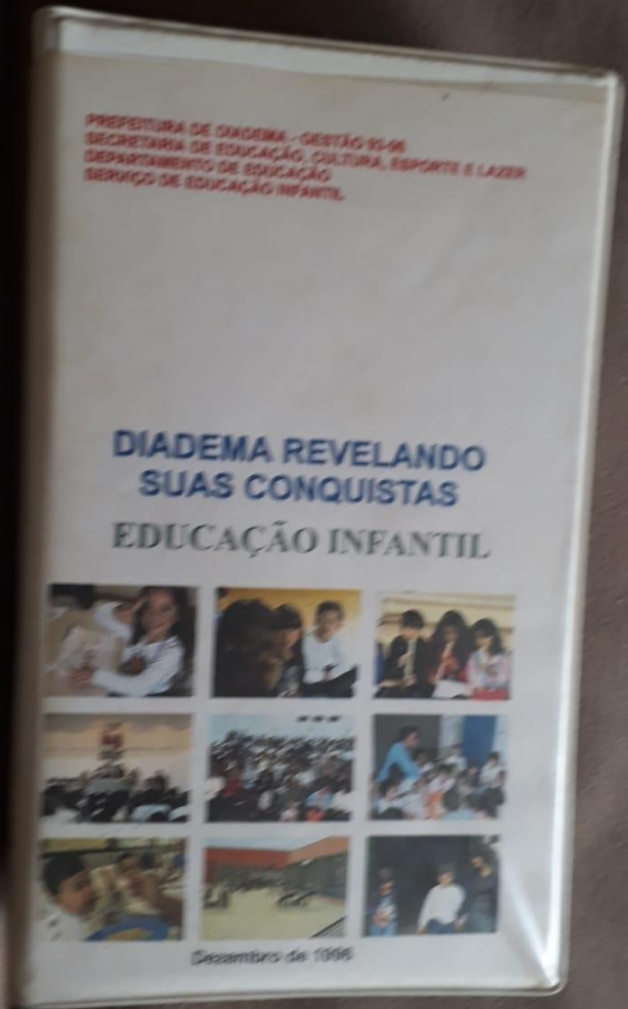
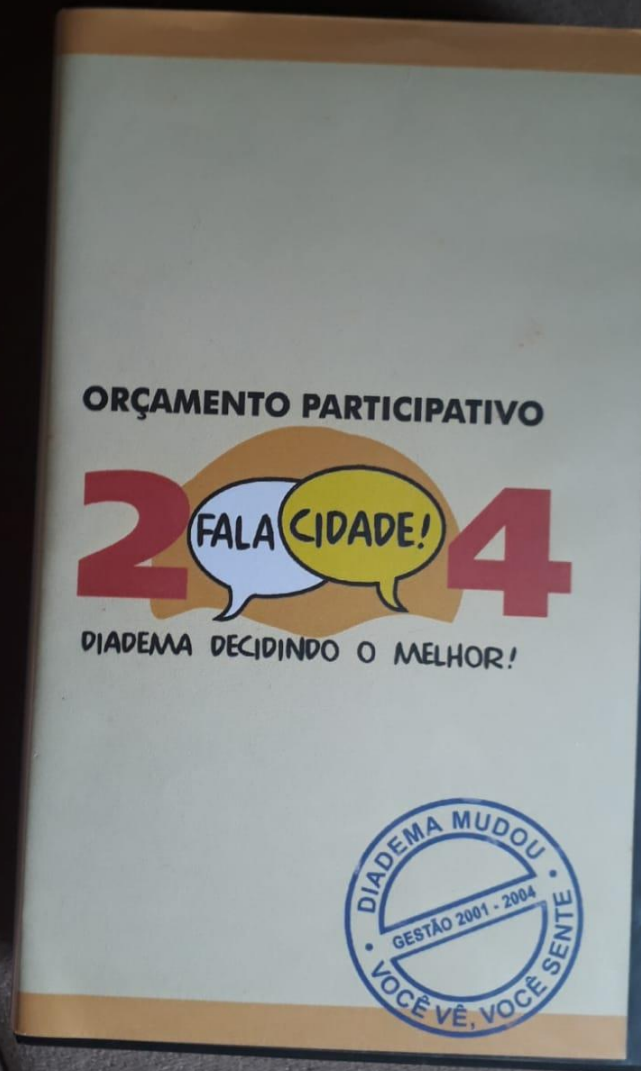

PREFEITURA DE DIADEMA

DEPARTAMENTO DE EDUCAÇÃO, CULTURA
E ESPORTES

Título EDUCACIÓN ESPECIAL en la Prefectura
del Partido de los Trabajadores Diadema

Duração 10:00 minutos

SINOPSE: O video retrata elementos da EDUCAÇÃO ESPECIAL de Diadema, especialmente em relação a integração com a pré-escala, o Censo dos Portadores de Deficiência realizado em 1994 e a Escola de Educação Especial Olga Benário Prestes.

1995

- Escrevendo uma história
Produção: TV Diadema
- II-CECEL-DIADEMA-ALFABETIZAÇÃO E MOVIMENTOS SOCIAIS - CAMARA MUNICIPAL
- II-CECEL-DIADEMA-ESCOLA INCLUSIVA CLARA NUNES 28.09.95
- II-CECEL- DIADEMA- TROCA DE EXPERIÊNCIAS EMEI VILA ROSINHA
- VIDEOS TEMÁTICOS 1995
- II-CECEL- DIADEMA- PESQUISA NA ESCOLA E NA BIBLIOTECA - DIÁLOGO OU SURDEZ.?
- II-CECEL-DIADEMA-TROCA DE EXPERIENCIAS EMEI-MARIETA FREITAS -DIA28.09.95 PERIODO DA TARDE.
- II-CECEL- DIADEMA- O CIDADÃO BRASILEIRO NA GLOBALIZAÇÃO DA ECONOMIA - DIREITOS SOCIAIS EDUCAÇÃO E EMPREGO.
- II-CECEL-DIADEMA- A PAIXÃO É UMA BOLA 28.09.95
- II-CECEL-DIADEMA- PALESTRA LAZER E TEMPO LIVRE-QUE TEMPO E ESTE ? ANFITEATRO DO PAÇO MUNICIPAL
- II-CECEL-DIADEMA ASSEMBLEIA CLARA NUNES 29.09.95
- II-CECEL-DIADEMA-"OFICINA-DIGA NÃO AO DESPERDÍCIO" E.M.EVANDRO CAIABA ESQUÍVEL

FUJI
S VHS
S P
D E P

III Congresso de Ed. Cultura, Esporte e Lazer. 05/10/1996
- Estudo Modelo Escolas
de o processo de Globalização
Emus Jander - 05/10/1996.

... E o que estamos fazendo?

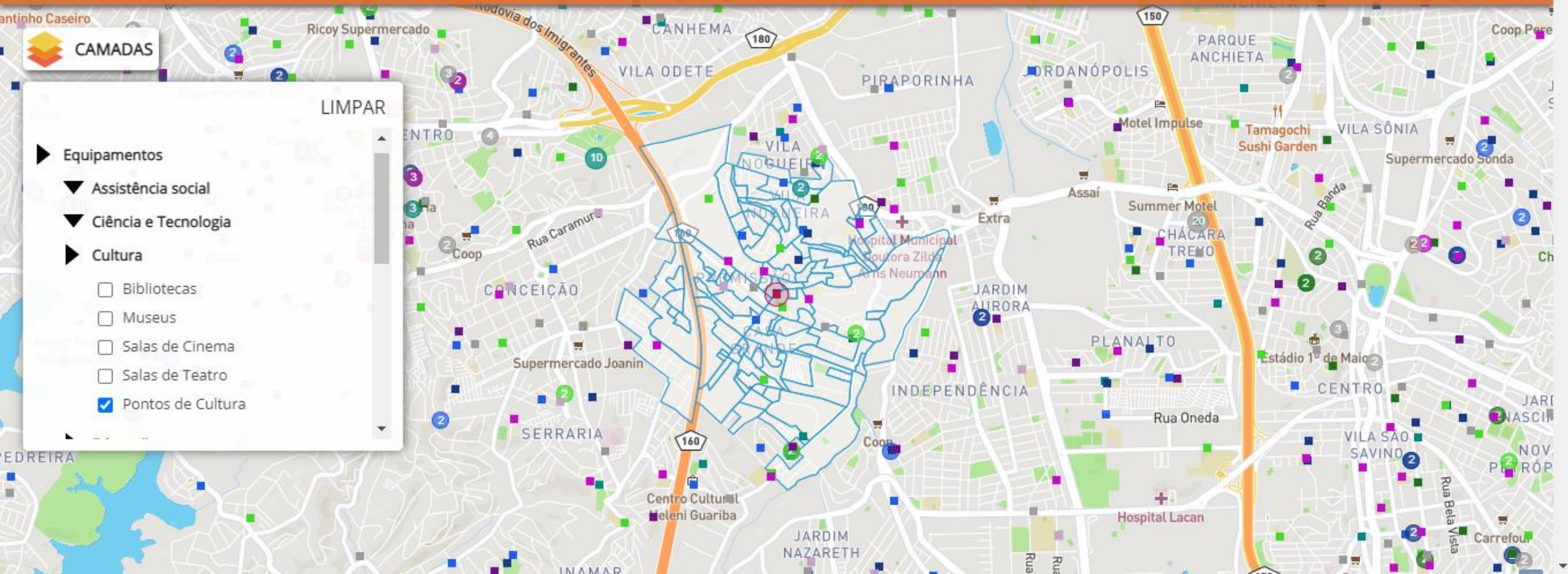

18 Escolas	
VILA NOGUEIRA COLEGIO R JOAO CORREIA DE SA - 106 - VILA NOGUEIRA - CEP: 9960320	584 metros
PEQUENINOS DO FUTURO CRECHE R SOTOE SHIMIZU - 135 - VILA GOYOTIN - CEP: 9951240	585 metros
JOSE IAMAMOTO SOLDADO R STRAUSS - 697 - CASA GRANDE - CEP: 9960600	442 metros
JARDIM ARCO IRIS RUA AFONSO PENA - 450 - CASA GRANDE - CEP: 9960490	444 metros
VINICIUS DE MORAES EMEB RUA ANDRE VIDAL DE NEGREIROS - 32 - JARDIM MOMBAAE - CEP: 9960290	405 metros
CARLOS DRUMMOND DE ANDRADE EMEB RUA ANTONIO CARDOSO DE BARROS - 87 - JARDIM NOVO LAR - CEP: 9961320	80 metros
STELLA MARIS COMUNIDADE INAMAR CRECHE RUA DONA MARIA LEITE - 257 - VILA NOGUEIRA - CEP: 9960310	395 metros
ERASMO BATISTA SILVA DE ALMEIDA RUA JOSE CLEMENTE PEREIRA - 21 - CASA GRANDE - CEP: 9961050	265 metros
JARDIM MARILENE EM RUA LUIZ DE VASCONCELOS - 320 - JARDIM MARILENE - CEP: 9960250	248 metros
AURELIO BUARQUE DE HOLANDA FERREIRA EMEB RUA MEM DE SA - 206 - JARDIM CASA GRANDE - CEP: 9961170	665 metros
ORIGENES LESSA RUA PADRE ANTONIO TOMAZ - 85 - VILA NOGUEIRA - CEP: 9960050	774 metros
DEVANIR JOSE DE CARVALHO EMEB RUA PADRE ANTONIO TOMAZ - 75 - JARDIM SANTA ELIZABETH - CEP: 9960050	780 metros
ZELIA GATTAI AMADO EMEB RUA PAGANINI - 105 - JARDIM ARCO-IRIS - CEP: 9960740	219 metros
ARLINDO BETIO RUA VITOR BRECHERET - 31 - CASA GRANDE - CEP: 9961110	714 metros
ROBERTO FRADE MONTE PROFESSOR PRACA FRANCISCO VICENTE - 65 - VILA NOGUEIRA - CEP: 9960450	236 metros
SAGRADO CORACAO DE JESUS EM AVENIDA FUNDIBEM - 670 - JARDIM CASA GRANDE - CEP: 9961390	460 metros
JOSE ARTIGAS GENERAL AVENIDA GETULIO VARGAS - 121 - VILA NOGUEIRA - CEP: 9960480	165 metros
ESC DE EDUC INF O PEQUENINO VICENTE DE PAULO RUA VINTE E QUATRO DE AGOSTO - 367 - SAO BERNARDO - CEP: 96412850	419 metros

http://culturaeduca.cc/equipamento/escola_detalhe/35447729/#fndtn-panel-equipamentos



Quintanilha/Quadra, tem lateral, à direita, com Centro Cultural e fundo com a EM Carlos Drumond de Andrade

Quadra Aberta da EM Quintanilha



Distribuição dos Alunos do Promissão/Diadema 1º semestre 2021

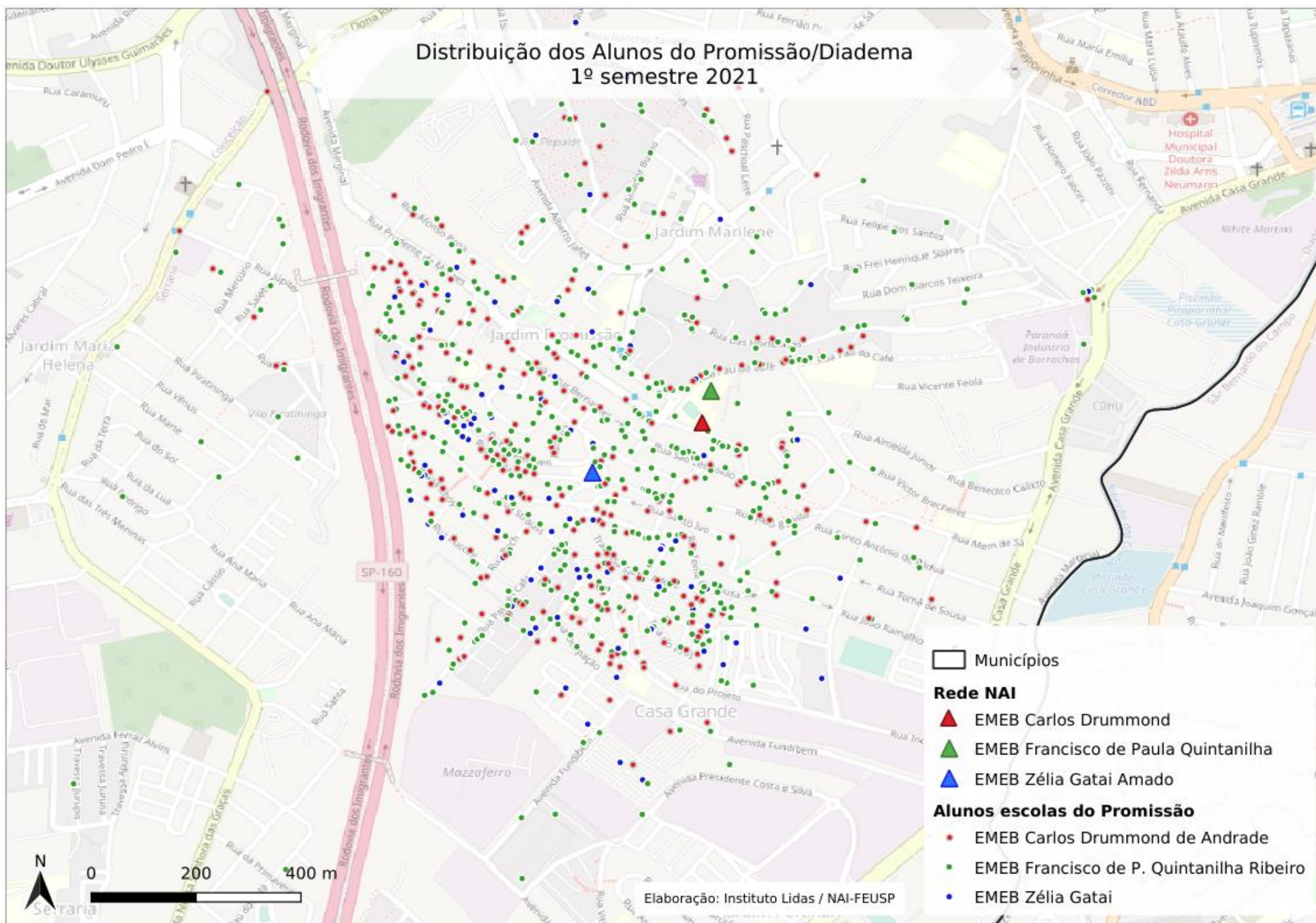

Distribuição dos Alunos do Promissão/Diadema 1º semestre 2021

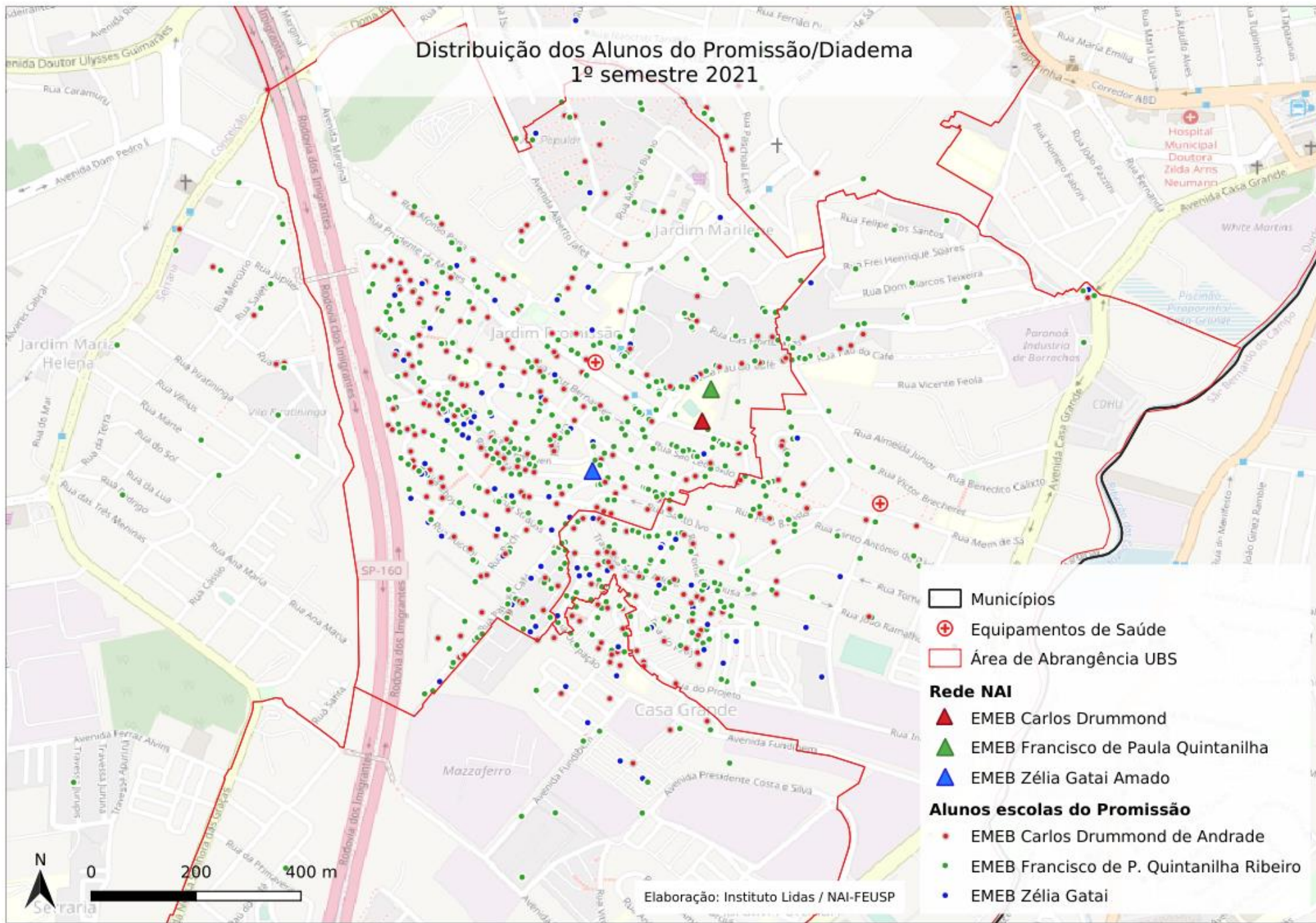

Idéias para o currículo

- O território e a cidade como currículo;
- História e espaço;
- A água e a energia;
- Adensamento Populacional como força;
- Os movimentos sociais e a participação.



SEDE DA SECRETARIA DE EDUCAÇÃO, CULTURA, ESPORTE
E LAZER, A "CASA DA SECEL" - 1997
FOTO NIVALDO DE ALMEIDA - ACERVO CMD

Referências

- Diadema: caminhos e lugares. Departamento de Cultura. PMD, 1999.
- Diadema – Referência históricas – 1501-2000. PMD, 2002
- Topografia Social de Diadema. PMD e Cedest/PUCSP, 2009.
- Santos, Joana Darc Virgínia dos. As administrações petistas em Diadema (1983-1996): entre o poder político e as demandas sociais. 2014. 312 f. Tese (Doutorado em História) - Pontifícia Universidade Católica de São Paulo, São Paulo, 2014.
- **Lobo Júnior, Licio Gonzaga. O urbanismo progressista e a produção do espaço urbano : limites e potencialidades das e potencialidades das AEIS em Diadema. Dissertação. UFABC, 2014.**
- ClaudiaBastosCoelho. Melhoria Habitacionais em favelas urbanizadas: impasses e perspectivas. Dissertação. USP, 2017.
- Gouvea, Maria Elena de. Desafios da formação permanente de professores no município de Diadema – SP. Tese. FEUSP, 2012.
- Agradecimento ao Centro de Memórias de Diadema – Maria de Lourdes Ferreira e Osмир Rocha.